

14
NOV
nDay
2024

nutritionDay
WORLDWIDE

Nehmen Sie am **14. November 2024** an der internationalen audit zur Ernährungsversorgung in Gesundheitseinrichtungen teil

**SAVE
THE DATE**

**14
NOV
nDay
2024**

 74 Countries
+300000 Patients
and Residents
+30 Languages

 Unit graphical report
Worldwide comparison
Quality indicators
Certificate

Join the worldwide 1-day audit on nutritional care
Together for a better nutritional care

Erfassung des Ernährungsrisikos Ihrer
Patienten und Bewohner.
Benchmarking der Ernährungsversorgung in Ihrer
Station. Individueller Vergleich mit weltweiter
Referenz im selben Fachgebiet!
Kostenlose Teilnahme

Hospital

Oncology

ICU

Nursing
Homes

Primary
Care

Surgery

nutritionDay
WORLDWIDE

Rationale

14
NOV
nDay
2024

nutritionDay basiert auf einer Resolution des Europarates **“Resolution ResAP(2003)3 über die Verpflegung und Ernährungsversorgung in Krankenhäusern“**.

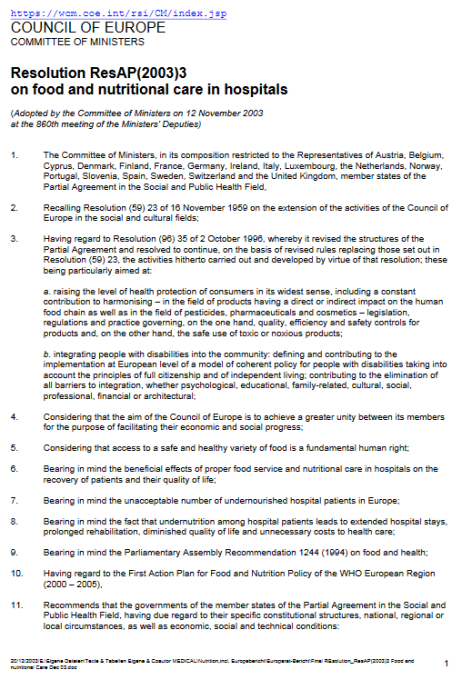

15-40% der KrankenhauspatientInnen sind **„mangelernährt“**

„klinische Mangelernährung“
„Mangelernährung Älterer“ und
„krankheitsbedingte Unterernährung“

werden von **ExpertInnen** als **Hauptproblem** der institutionellen Gesundheitsversorgung erkannt

nutritionDay
WORLDWIDE

Von ResAP(2003) bis nDay

14
NOV
nDay
2024

- **Wissen fördern**
 - Hot spots innerhalb der Krankenhäuser und Pflegeheime
 - Variabilität
 - Risikogruppen
- **Daten miteinander verglichen**
- **Bewusstsein schaffen**
- Erschaffung einer Gemeinschaft, welche die **selbe Sprache spricht** und neue wissenschaftliche Belege liefern kann

nutritionDay
WORLDWIDE

Die Idee von nDay
wurde 2005 geboren

Was ist nutritionDay?

nutritionDay ist eine weltweite Initiative mit dem Ziel, das **Bewusstsein für krankheitsbedingte Mangelernährung in Gesundheitseinrichtungen** zu erhöhen und die Qualität der Ernährungsversorgung zu verbessern.

SAVE THE DATE

14 NOV nDay 2024

74 Countries
+300000 Patients and Residents
+30 Languages

Unit graphical report
Worldwide comparison
Quality indicators
Certificate

Join the worldwide 1-day audit on nutritional care
Together for a better nutritional care

Hospital

Oncology

ICU

Nursing Homes

Primary Care

Surgery

Was ist nutritionDay?

nutritionDay ist eine weltweite Initiative mit dem Ziel, das **Bewusstsein für krankheitsbedingte Mangelernährung in Gesundheitseinrichtungen** zu erhöhen und die Qualität der Ernährungsversorgung zu verbessern.

Der nutritionDay wird **jedes Jahr im November** als **1-tägiges Querschnittsaudit** durchgeführt und repräsentiert eine der größten internationalen Datenbanken über die Ernährungsversorgung in Gesundheitseinrichtungen.

SAVE THE DATE

09
NOV
nDay
2023

- 72 Länder
- 300000 Patienten und Bewohner
- 30+ Sprachen

- FREE Ergebnisbericht
- Weltweit vergleichbar
- Qualitätsindikatoren
- Zertifikat

Machen Sie mit beim nutritionDay!

Werden Sie Teil des Netzwerks!

Krankenhaus

Onkologie

ICU

Pflegeheim

Was ist nutritionDay?

nutritionDay ist eine weltweite Initiative mit dem Ziel, das **Bewusstsein für krankheitsbedingte Mangelernährung in Gesundheitseinrichtungen** zu erhöhen und die Qualität der Ernährungsversorgung zu verbessern.

Der nutritionDay wird **jedes Jahr im November** als **1-tägiges Querschnittsaudit** durchgeführt und repräsentiert eine der größten internationalen Datenbanken über die Ernährungsversorgung in Gesundheitseinrichtungen.

Am nutritionDay sammeln Stationen von Krankenhäusern und Pflegeheimen weltweit anonymisierte Daten und laden diese in die nutritionDay Datenbank.

SAVE THE DATE

74 Countries
+300000 Patients and Residents
+30 Languages

Unit graphical report
Worldwide comparison
Quality indicators
Certificate

Join the worldwide 1-day audit on nutritional care
Together for a better nutritional care

Hospital

Oncology

ICU

Nursing Homes

Primary Care

Surgery

Was ist nutritionDay?

nutritionDay ist eine weltweite Initiative mit dem Ziel, das **Bewusstsein für krankheitsbedingte Mangelernährung in Gesundheitseinrichtungen** zu erhöhen und die Qualität der Ernährungsversorgung zu verbessern.

Der nutritionDay wird **jedes Jahr im November** als **1-tägiges Querschnittsaudit** durchgeführt und repräsentiert eine der größten internationalen Datenbanken über die Ernährungsversorgung in Gesundheitseinrichtungen.

Am nutritionDay sammeln Stationen von Krankenhäusern und Pflegeheimen weltweit anonymisierte Daten und laden diese in die nutritionDay Datenbank.

Die teilnehmenden Stationen erhalten einen kostenlosen Ergebnisbericht, in dem deren Ergebnisse mit einer weltweiten Referenz verglichen werden. Qualitätsindikatoren für die Ernährungsversorgung dienen als Grundlage für Benchmarking und Monitoring.

SAVE THE DATE

74 Countries
+300000 Patients and Residents
+30 Languages

Unit graphical report
Worldwide comparison
Quality indicators
Certificate

Join the worldwide 1-day audit on nutritional care
Together for a better nutritional care

Hospital

Oncology

ICU

Nursing Homes

Primary Care

Surgery

Was nDay ausmacht

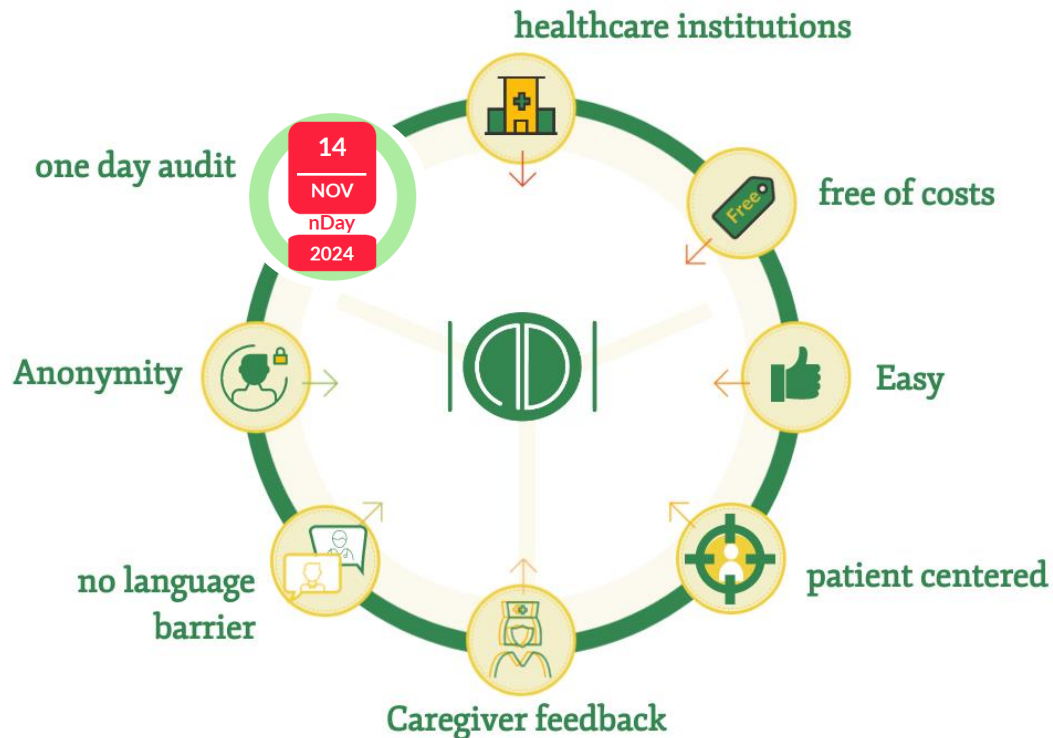

Ein Tag: Die Datensammlung erfolgt an einem weltweit festgelegten Tag.

Kostenfreiheit: Alle notwendigen Dokumente werden kostenfrei von nutritionDay zur Verfügung gestellt und können selbstständig heruntergeladen werden.

Einfach: Für die Realisierung des Projekts ist kein besonderes Wissen nötig.

Sprachenvielfalt: Die standardisierten Fragebögen sind in vielen unterschiedlichen Sprachen erhältlich. Dies ermöglicht auch MigrantInnen und PatientInnen mit fremder Muttersprache am Projekt teilzunehmen.

Anonymität: Name und Stationsbezeichnung der teilnehmenden Einrichtung werden für die Auswertung verschlüsselt. PatientInnendaten werden ebenso anonymisiert in der Datenbank erfasst.

Vergleichbarkeit: Eine wiederholte Teilnahme ermöglicht es Ihnen einen kontinuierlichen Verbesserungsprozess zu implementieren, der Ihnen und Ihren PatientInnen/BewohnerInnen zu schnellerer Genesung und mehr Lebensqualität verhelfen kann.

nutritionDay 2006-2023

from an idea to a worldwide initiative

|  | 2006-2023

74 Countries
Worldwide

15000+ Units

300000+ Patients and
Residents

nutritionDay
WORLDWIDE

14
NOV
nDay

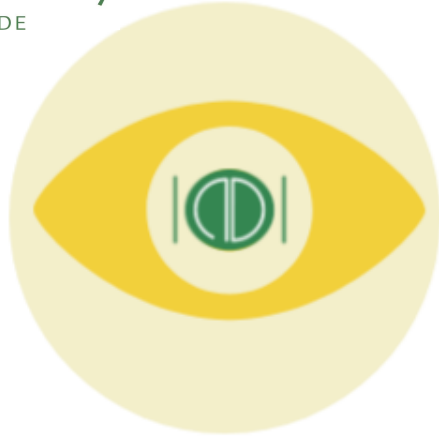

our Vision

our Mission

nutritionDay
WORLDWIDE

Unsere Vision ist, dass der nutritionDay als Überwachungsinstrument zur Überwachung der Unterernährung auf nationaler Ebene eingeführt wird.

Mangelernährung in Krankenhäusern und Pflegeheimen wird als wichtiges Problem für die öffentliche Gesundheit angesehen und auf politischer Ebene als vorrangiges Problem behandelt.

Die Verbesserung der Patient*innensicherheit und der Qualität der Ernährungsversorgung durch Sensibilisierung und Verbesserung des Wissens über krankheitsbedingte Mangelernährung.

www.nutritionDay.org

© nutritionDay worldwide 2024

UNIVERSITY OF VIENNA

ESPM
The European Society for
Clinical Nutrition and Metabolism

Daten sammeln

Am nutritionDay füllen Stationsmitarbeiter*innen und Patient*innen/Bewohner*innen Fragebögen über die individuelle Ernährungsversorgung und den aktuellen Ernährungsstatus der Person aus. Nach der Datenerfassung werden alle Daten in die nDay Online-Datenbank eingegeben und hochgeladen.

Bericht erhalten

Als Ergebnis erhält jede teilnehmende Institution einen umfassenden Bericht, der ihre Ergebnisse als Momentaufnahme im Vergleich zu ähnlichen Stationen weltweit darstellt. Nationale Berichte, die die anonymisierten Ergebnisse jedes Landes im Vergleich zum weltweiten Durchschnitt zeigen, stehen frei zum Download bereit.

Benchmarking

Mit nutritionDay können Gesundheitseinrichtungen auf der ganzen Welt jährlich ihre Ernährungsversorgung überwachen und messen. Die teilnehmenden Stationen können ihre individuelle Prävalenz von Mangelernährung bewerten und Bereiche für Verbesserungen identifizieren. Langfristige Entwicklung braucht Kontinuität. Nehmen Sie wiederholt am nutritionDay teil und verbessern Sie ihre Ernährungsversorgung

Zertifikate erhalten

Die Zertifikate werden für jede erfolgreich teilnehmende Station bereitgestellt und für den*die nDay-Koordinator*in personalisiert. Die Zertifikate sind in vielen Sprachen verfügbar und werden ausschließlich Teilnehmenden zur Verfügung gestellt, welche die definierten Qualitätsstandards in den unten aufgeführten Bedingungen erfüllt haben

Das nutritionDay Konzept

nDay ist eine eintägige Datenerfassung, durchgeführt in Krankenhäusern und Pflegeheimen

Daten sammeln

Am nutritionDay füllen Stationsmitarbeiter*innen und Patient*innen/Bewohner*innen Fragebögen über die individuelle Ernährungsversorgung und den aktuellen Ernährungsstatus der Person aus. Nach der Datenerfassung werden alle Daten in die nDay Online-Datenbank eingegeben und hochgeladen.

Daten sammeln am nutritionDay
alle Daten in die nDay Online-Datenbank + outcome!

Quality Criteria in data collection:

1. Mindestens **8 Patient*innen** pro Station müssen in den nutritionDay eingeschlossen werden
2. Mindestens **60% aller am nDay anwesenden Patient*innen** müssen in den nDay eingeschlossen werden
3. Mindestens **80% der Patient*innen**, die am nutritionDay teilgenommen haben, müssen 30 Tage nach dem nDay in die **Ergebnisevaluierung** einbezogen werden.

Zertifikate erhalten

Die Zertifikate werden für jede erfolgreich teilnehmende Station bereitgestellt und für den*die nDay-Koordinator*in personalisiert. Die Zertifikate sind in vielen Sprachen verfügbar und werden ausschließlich Teilnehmenden zur Verfügung gestellt, welche die definierten Qualitätsstandards in den unten aufgeführten Bedingungen erfüllt haben

nutritionDay
WORLDWIDE

Die nutritionDay Fragebögen

nutritionDay bietet maßgeschneiderte Fragebögen für Teilnehmer*innen in Krankenstationen, onkologischen Stationen, Intensivstationen, Primärversorgung und Pflegeheimen (+30 Sprachen)

Hospital

Oncology

ICU

Nursing
Homes

Primary
Care

Surgery

Informationsquelle

- ✓ Betreuungspersonal
(ArztInnen/KrankenpflegerInnen/Diät- und ErnährungsberaterInnen)
Stationsorganisation und-struktur
Ernährungsversorgung
Krankheitsspezifische Faktoren
Ergebnis 30/60/180 Tage nach dem nutrition Day
- ✓ PatientInnen
Ernährungsgeschichte/Verzehrge-
wohnheiten
BMI-Entwicklung
Aktuelle Nahrungs- und
Getränkeaufnahme am
nutritionDay

→ **Individueller Ergebnisbericht** für jede Station

nutritionDay
WORLDW

Die nutritionDay Fragebögen

14
NOV
nDay
2024

Filled out by	Sheets	nDay Category	Primary Care	Hospital	HospitalExpress	Oncology	ICU	Nursing Homes
	Hospital Structure Hospital organisation							
	Unit Structure Unit organisation							
	About Patient Diagnose, Treatment and Nutrition Care therapy							
	Patient questionnaire Food/beverage intake on nDay, mobility, health status							
	Outcome Evaluation 180/30/60/180 days after nDay							
	COVID-19 current and past infections							
	Surgery NEW!! type and duration of surgery							

Die nutritionDay Berichte

14
NOV
nDay
2024

Hospital

Oncology Surgery

Primary Care

ICU

Nursing Homes

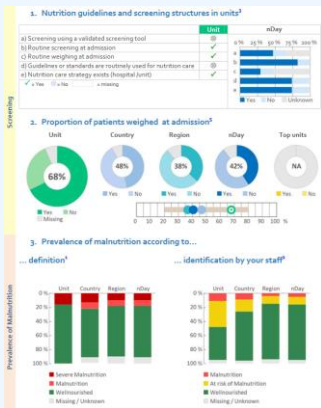

Smart Report with quality indicators of nutritional care

1. DESCRIPTION OF THE UNIT ("Sheet 1")

UNIT RESULTS	REFERENCE RESULTS
Number of beds (n):	
Actual	27 (7,40)
Maximum	29 (14,70)
Number of patients on the nutritionDay (n):	
Total	28 1705
Did not give consent	- 202 (11,8%)
Needed help completing form	19 (67,9%) 813 (47,7%)
Terminally ill	- 31 (1,82%)
Staff /Staff per patient (n):	
Physicians	4 4,90 ± 6,27
Physicians per patient	0,14 0,17 ± 0,26
Consultants	- 1,60 ± 3,01
Consultants per patient	- 0,03 ± 0,11
Registars	- 1,51 ± 2,78
Registars per patient	- 0,05 ± 0,10
Nurses	6 7,51 ± 6,49
Nurses per patient	0,21 0,24 ± 0,19
Nursing aides	- 2,45 ± 1,81
Nursing aides per patient	- 0,09 ± 0,07
Dieticians and dietetic assistants	1 0,97 ± 1,65
Dieticians and dietetic assistants per patient	0,03 0,04 ± 0,07
Nutrition Care:	
Nutrition Teams	Yes 44 units (79%) 155
Written procedures	
- Individual	8 42 units (75%) 155
- local	8 21 units (38%) 155
- national	Yes 23 units (41%) 155
- other	8 4 units (7%) 155

Numerical Report

HospitalExpress

1. DESCRIPTION OF THE UNIT ("Sheet 1")

UNIT RESULTS	REFERENCE RESULTS
Number of beds (n):	
Actual	28 27 (7,40)
Maximum	29 (14,70)
Number of patients on the nutritionDay (n):	
Total	28 1705
Did not give consent	- 202 (11,8%)
Needed help completing form	19 (67,9%) 813 (47,7%)
Terminally ill	- 31 (1,82%)
Staff /Staff per patient (n):	
Physicians	4 4,90 ± 6,27
Physicians per patient	0,14 0,17 ± 0,26
Consultants	- 1,60 ± 3,01
Consultants per patient	- 0,03 ± 0,11
Registars	- 1,51 ± 2,78
Registars per patient	- 0,05 ± 0,10
Nurses	6 7,51 ± 6,49
Nurses per patient	0,21 0,24 ± 0,19
Nursing aides	- 2,45 ± 1,81
Nursing aides per patient	- 0,09 ± 0,07
Dieticians and dietetic assistants	1 0,97 ± 1,65
Dieticians and dietetic assistants per patient	0,03 0,04 ± 0,07
Nutrition Care:	
Nutrition Teams	Yes 44 units (79%) 155
Written procedures	
- Individual	8 42 units (75%) 155
- local	8 21 units (38%) 155
- national	Yes 23 units (41%) 155
- other	8 4 units (7%) 155

Numerical Report

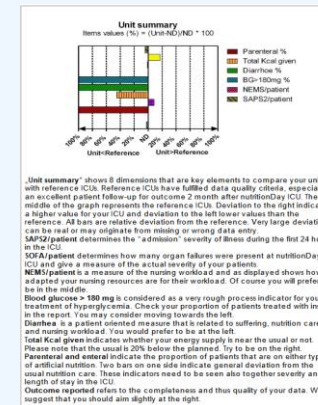

ICU Report

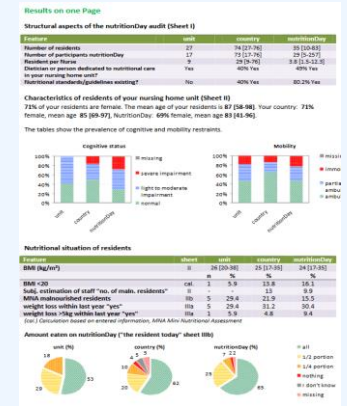

Nursing Homes Report

Nationale Berichte

Krankenhaus

14
NOV
nDay
2024

Krankenhaus

nDay Krankenhaus
Nationale Berichte

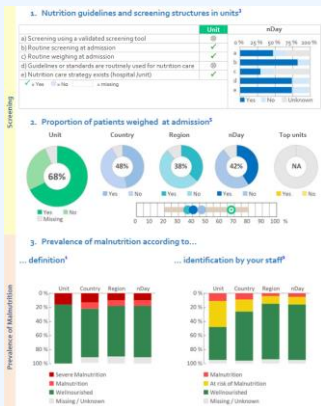
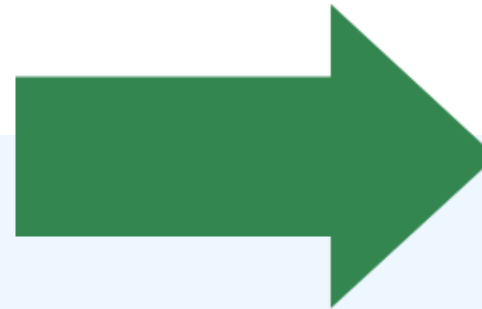

Smart Report

1. DESCRIPTION OF THE UNIT ("Sheet 1")

	UNIT RESULTS	REFERENCE RESULTS
Number of beds (n):		
Actual	28	27 (94%)
Maximum	29	29 (100%)
Number of patients on the nutritionDay (n):		
Total	28	1705
Did not give consent	-	202 (11.8%)
Needed help completing form	19 (67.9%)	813 (47.7%)
Terminally ill	-	31 (1.82%)
Staff / staff per patient (n):		
Physicians	4	4.90 ± 6.27
Physicians per patient	0.14	0.17 ± 0.26
Consultants	-	3.60 ± 3.01
Consultants per patient	-	0.05 ± 0.11
Registered nurses	-	1.51 ± 2.78
Registered nurses per patient	-	0.05 ± 0.10
Nurses	6	7.51 ± 6.49
Nurses per patient	0.21	0.24 ± 0.19
Nursing aides	-	2.45 ± 1.81
Nursing aides per patient	-	0.09 ± 0.07
Dietitians and dietetic assistants	1	0.97 ± 1.45
Dietitians and dietetic assistants per patient	0.03	0.04 ± 0.07
Nutrition Care:		
Nutrition team	Yes	44 units (79%) YES
Written procedures	-	42 units (75%) YES
- individual	7	21 units (38%) YES
- local	7	21 units (38%) YES
- national	Yes	23 units (41%) YES
- other	7	4 units (7%) YES

Numerical Report

1. DESCRIPTION OF THE UNIT ("Sheet 1")

	UNIT RESULTS	REFERENCE RESULTS
Number of beds (n):		
Actual	28	27 (94%)
Maximum	29	29 (100%)
Number of patients on the nutritionDay (n):		
Total	28	1705
Did not give consent	-	202 (11.8%)
Needed help completing form	19 (67.9%)	813 (47.7%)
Terminally ill	-	31 (1.82%)
Staff / staff per patient (n):		
Physicians	4	4.90 ± 6.27
Physicians per patient	0.14	0.17 ± 0.26
Consultants	-	3.60 ± 3.01
Consultants per patient	-	0.05 ± 0.11
Registered nurses	-	1.51 ± 2.78
Registered nurses per patient	-	0.05 ± 0.10
Nurses	6	7.51 ± 6.49
Nurses per patient	0.21	0.24 ± 0.19
Nursing aides	-	2.45 ± 1.81
Nursing aides per patient	-	0.09 ± 0.07
Dietitians and dietetic assistants	1	0.97 ± 1.45
Dietitians and dietetic assistants per patient	0.03	0.04 ± 0.07
Nutrition Care:		
Nutrition team	Yes	44 units (79%) YES
Written procedures	-	42 units (75%) YES
- individual	7	21 units (38%) YES
- local	7	21 units (38%) YES
- national	Yes	23 units (41%) YES
- other	7	4 units (7%) YES

National Report

<https://www.nutritionday.org/en/about-nday/national-reports/index.html>

✓ nutritionDay ist ein **einfacher** Weg um...

- ...herauszufinden, ob und wie stark Ihre PatientInnen und BewohnerInnen von Mangelernährung betroffen sind
- ...eine umfassende Darstellung der Ernährungssituation Ihrer PatientInnen/BewohnerInnen zu erhalten

✓ Denn:

- Stationen bekommen einen mehrseitigen Ergebnisbericht mit den eigenen Ergebnissen im **nationalen und internationalen Vergleich**.
- **Kleiner Zeitaufwand** pro PatientIn .
- **Evaluation von Maßnahmen** hegen Potential langfristige Auswirkungen auf die Lebensqualität, kürzere Krankenhausaufenthalten, geringere Komplikationsraten bei Operationen sowie geringere Folgeerkrankungen zu erzielen.

Fragen Sie nach der **PatientInnengeschichte** bei der PatientInnenaufnahme

Überwachen und **erfassen** Sie die Nährstoffaufnahme täglich, routinemäßig wie die Temperatur.

Benefits on nDay participation

Qualitätssicherung Leistungsvergleich Zertifizierung

- Sie fördern eine gute Ernährungsversorgung in Ihrer Institution.
- Sie erhöhen das Bewusstsein für Mangelernährung.
- Sie behalten die Entwicklung der Ernährungssituation Ihrer PatientInnen/BewohnerInnen im Blick.
- Sie erhalten eine weltweite Vergleichsmöglichkeit.
- Öffnen Sie Ihre Türen für eine aktive Zusammenarbeit zwischen PatientInnen und Pflegekräften.

Nutzen Sie nutritionDay als ein Instrument zur Qualitätssicherung und des Leistungsvergleichs

Leitfaden zur Vorbereitung

EASY STEPS

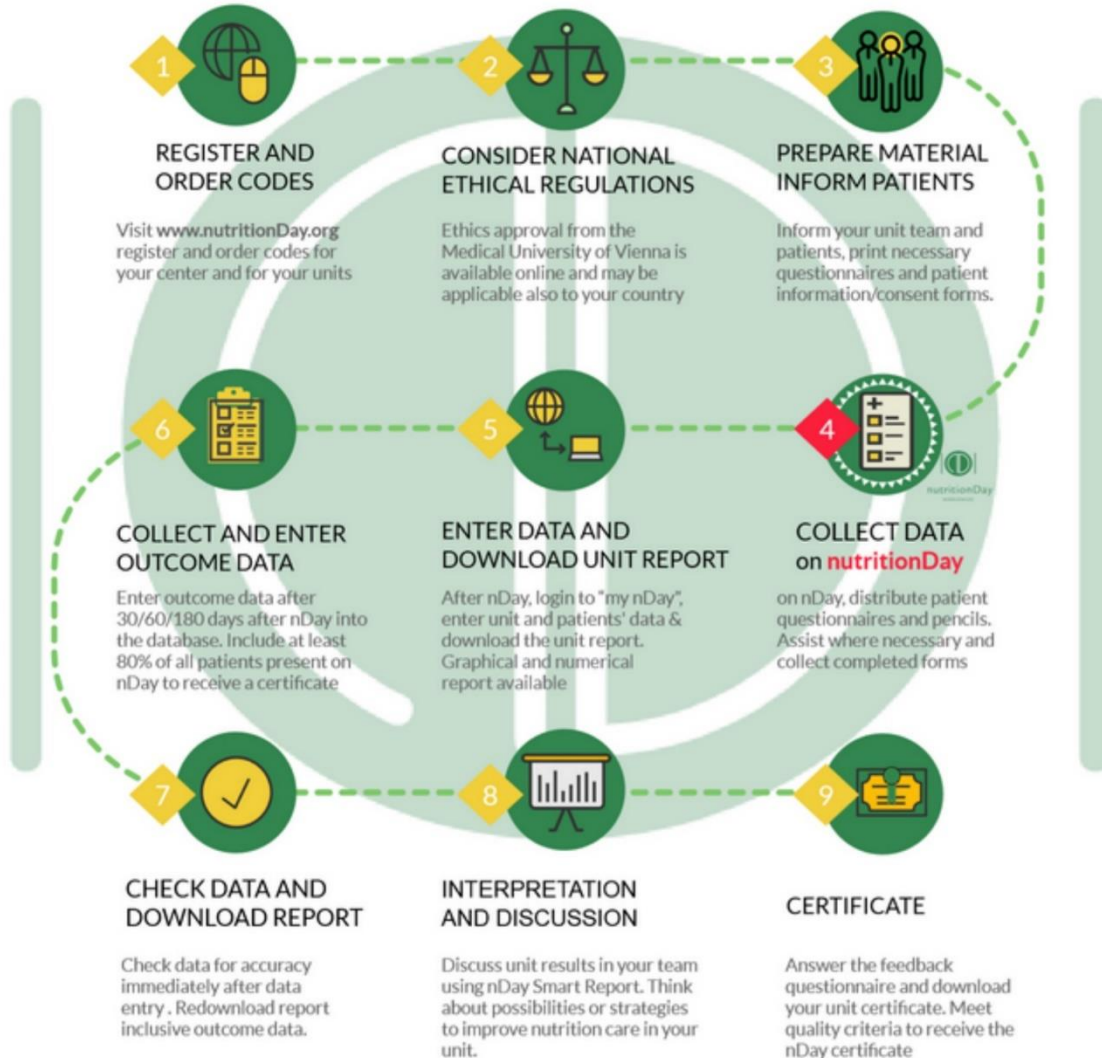

- Lesen Sie die [Schritte zur Teilnahme](#)
- Gehen Sie zu www.nutritionDay.org
- Die Teilnahme ist kostenlos und wird mit einer funktionierenden E-Mail-Adresse erreicht
- Lesen Sie die Schritt-für-Schritt-Anleitung für die verschiedenen Kategorien

Leitfaden zur Vorbereitung

Schritte zur Teilnahme und video tutorials

Krankenhaus

ICU

Pflegeheim

nDay Registrierung (1)

14
NOV
nDay
2024

www.nutritionDay.org

nutritionDay worldwide
benchmark & monitor your nutrition care

[About nDay](#) | [Newsroom](#) | [Network](#)

DEUTSCH
Contact
Registration
My nDay | Login

for
Hospitals
Intensive Care Units
Nursing Homes

Primary Care

for
Patients
Relatives

for
Researchers
Scientists

Education
Training

Special
Programs

SAVE
THE DATE

14
NOV
nDay
2024

74 Countries
+300000 Patients
and Residents
+30 Languages

Unit graphical report
Worldwide comparison
Quality indicators
Certificate

Participation free of costs

Join the worldwide 1-day audit on nutritional care

Together for a better nutritional care

1.Registrierung für
nutritionDay unter
„Registration“

nDay Registrierung (2)

Please fill in highlighted fields

Register

To participate to the nutritionDay audit you need to register a user. After registration, you will be able to generate Center and unit codes to access the nDay databases. Center and unit codes are used to preserve anonymity of the participating institutions.

Registration form with the following fields:

- Username * (highlighted)
- Email Address *
- Password *
- Confirm Password *
- First name *
- Last name *
- Title
- Healthcare Center name *
- Address
- Postal code
- Country * (dropdown)
- Language * (dropdown, set to English)
- Telefon
- Web site
- Captcha * (15 + 1 = 16, highlighted)

Register button (highlighted)

1. Geben Sie Ihre persönlichen Daten ein

2. Bitte klicken Sie „Register“

Wir senden Ihnen eine **Bestätigungsmail** an die von Ihnen gewählte **E-mail-Adresse**

nutritionDay
WORLDWIDE

nDay Registrierung (3)

14
NOV
nDay
2024

Verify Email Address Inbox x

Bestätigungsmail

NutritionDay.org <no-reply@nutritionday.org>
to nDay.management

nutritionDay worldwide
benchmark & monitor your nutrition care

Hello!

Please click the button below to verify your email address.

Verify Email Address

If you did not create a nDay account, no further action is required.

Regards,
The nDay team

3. Öffnen Sie zur Bestätigung diesen Link

ISITY

nDay Codes bestellen (1)

www.nutritionDay.org

for
Hospitals
Intensive Care Units
Nursing Homes

Primary Care

for
Patients
Relatives

for
Researchers
Scientists

Education
Training

Special
Programs

**SAVE
THE DATE**

nutritionDay
WORLDWIDE

14
NOV
nDay
2024

74 Countries
+300000 Patients
and Residents
+30 Languages

Unit graphical report
Worldwide comparison
Quality indicators
Certificate

Participation **free** of costs

Join the worldwide 1-day audit on nutritional care

Together for a better nutritional care

NEW!

1. Klicken Sie auf
„my nDay
Login“

2. Codes bestellen

1. Bestellen sie einen Zentrumscode für Ihr Zentrum
2. Bestellen sie einen Stationscode für jede teilnehmende Station
3. Hier können sie Ihre Codes ansehen

3. Melden Sie sich bei Ihrem nDay-Konto an. Geben Sie Ihren Benutzernamen und Ihr Passwort ein, um auf Ihr nDay-Konto zu zugreifen. Klicken Sie auf „**LOGIN**“

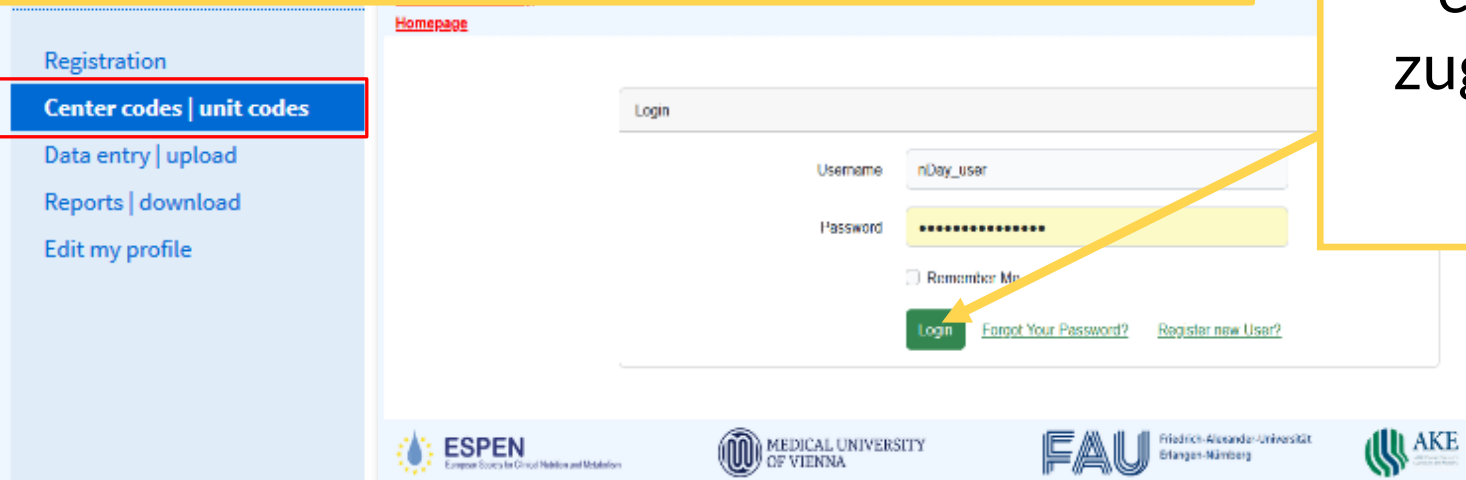

Bestellung des Zentrumcodes (3)

- Dies ist Ihr nDay-Konto mit einer Übersicht über bestellt Zentren und Stationen

nutritionDay worldwide
benchmark & monitor your nutrition care

My nDay account

Ihre Benutzername
USERNAME

nDay_user

Back to nutritionDay
Homepage

Overview of your centers and unit codes

Add Center
You can add as many Centers to your nDay Account. Once a Center is created, you can add Units to a Center. Only Units can enter data from questionnaires into the nDay database. Centers/Units codes, once created remain valid for participation each year.

Add a Center

Account Overview
Centers in your Account: 0
Units in your Account: 0
First Center created: 2023-06-07 06:49:57
Last Center created: 2023-06-07 06:49:57

Enter into the nDay Primary care database with data entry code/unit code

Do you Need help?
If you need any assistance or any additional information please don't hesitate to contact us.

Name
Your name

Email address
nDay.management@gmail.com

Comment
Your Message or Comment

Submit

Klicken Sie hier, um einen Center-Code zu bestellen

**Kontaktieren Sie das nDay-Büro
Wenn du Hilfe benötigst.**

Dies ist die Übersicht der bereits bestellten Center- und Unit-Codes

 nutritionDay worldwide
benchmark & monitor your nutrition care

My nDay account

[Back to nutritionDay](#)
[Homepage](#)

Home - Add Center to Account

Center Name*

Type* General Hospital
 Nursing Home
 Speciality Hospital
 Teaching Hospital
 Primary Care Center

Beds* < 100 beds
 100-299 beds
 300-499 beds
 500-900 beds
 > 900 beds

• Geben Sie die folgenden Informationen ein:
1) Center Name: Name Ihrer Institution.

2) Type: Bitte wählen Sie die Fachrichtung/den Typ Ihres Zentrums aus.

3) Beds: Geben Sie die maximale Bettenzahl in Ihrem Zentrum an.

Klicken **SUBMIT** fortfahren.

Overview of your centers and unit codes

Center has been created successfully.

Add Center

You can add as many Centers to your nDay Account. Once a Center is created, you can add Units to a Center. Only Units can enter data from questionnaires into the nDay database. Centers/Units codes, once created remain valid for participation each year.

Add an additional Center

Account Overview

Centers in your Account: 1
Units in your Account: 0
First Center created: 2023-06-07 07:17:48
Last Center created: 2023-06-07 07:17:48

Center: General Hospital of Vienna - AKH (4105)

General Hospital 500-900 beds - Units: 0 - Created At: 2023-06-07 07:17:48

Add a Unit to your Center

Dies ist Ihr bestelltes Zentrum

Klicken Sie hier, um einen
STATION-Code für dieses Center
zu bestellen

Bestellung des Stationscodes

Home - Add Unit to Center

Center Name: General Hospital of Vienna - AKH
Center Type: General Hospital
Center Code: 4105
Beds: 500-900 beds
Number of Units at this Center: 0

Unit Name:

Unit Category:
 NutritionDay in Hospitals
 nutritionDay in Nursing Homes
 nutritionDay in Intensive Care (ICU)

Comments:

Geben Sie die folgenden Informationen ein:

1) Unit Name: Name Ihrer Station.

2) Einheitenkategorie: Bitte wählen Sie die Kategorie der NutritionDay-Station entsprechend aus, wenn Sie an einer normalen Krankenhausstation teilnehmen möchten; mit einer Pflegeheimereinheit oder mit einer Intensivstation (ICU)

3) Kommentare: Fügen Sie hier Kommentare hinzu, wenn Sie möchten.

Bei Bedarf können Sie über das gleiche Verfahren weitere Codes bestellen.

Bestellung des Stationscodes

Eine Übersicht aller Ihrer bestellten Zentren und zugehörigen Einheiten steht Ihnen in Ihrem nDay-Konto zur Verfügung.

Center: General Hospital of Vienna - AKH (4105)
General Hospital 500-900 beds - Units: 1 - Created At: 2023-06-07 07:17:48

nDay category	Unit Code	Unit Name	Data Entry Code ⁱ	Notes and Comments	Created	Approved
Hospital (ND)	13677	Internal Medicine I	4105ND13677	Unit staff was informed; Dr Paul is responsible in this unit; unit contact +4312355567	2023-06-07	t

[Add a Unit to your Center](#)

Dateneingabe (1)

www.nutritionDay.org

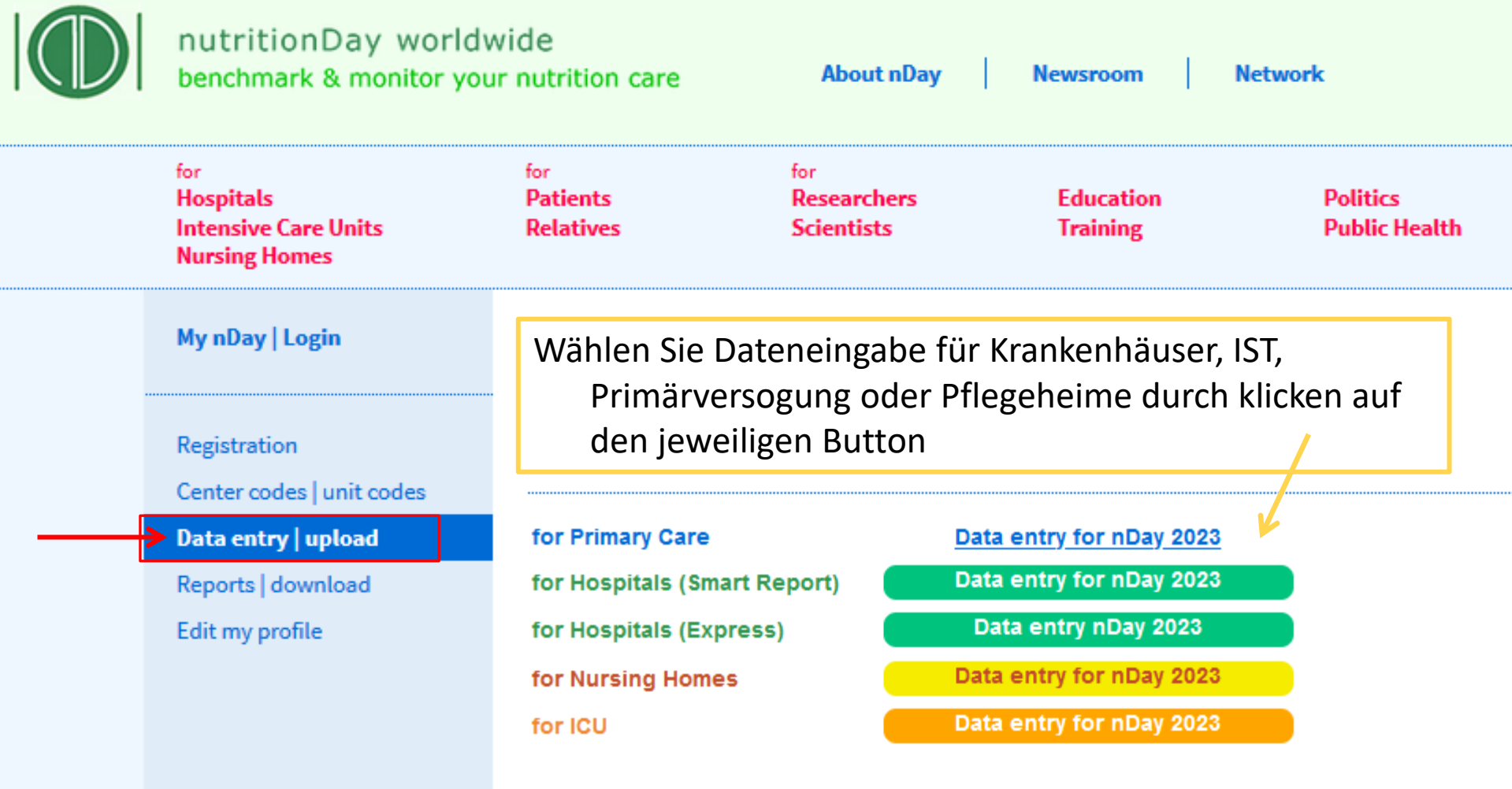

Dateneingabe (2)

www.nutritionDay.org

For hospitals:

Data entry code: centrecode**ND**unitcode
Unit code: unitcode

Example:
Centre code: 1234
Unit code: 5678

Data entry code: 1234**ND**5678
unit code: 5678

For ICUs:

Data entry code: centrecode**ICU**unitcode
Unit code: unitcode

Example:
Centre code: 1234
Unit code: 5678

Data entry code: 1234**ICU**5678
unit code: 5678

For Nursing Homes:

Data entry code: centrecode**NH**unitcode
Unit code: unitcode

Example:
Centre code: 1234
Unit code: 5678

Data entry code: 1234**NH**5678
unit code: 5678

For Primary Care

Data entry code: centrecode**PC**unitcode
Unit code: unitcode

Example:
Centre code: 1234
Unit code: 5678

Data entry code: 1234**PC**5678

Dateneingabe (3)

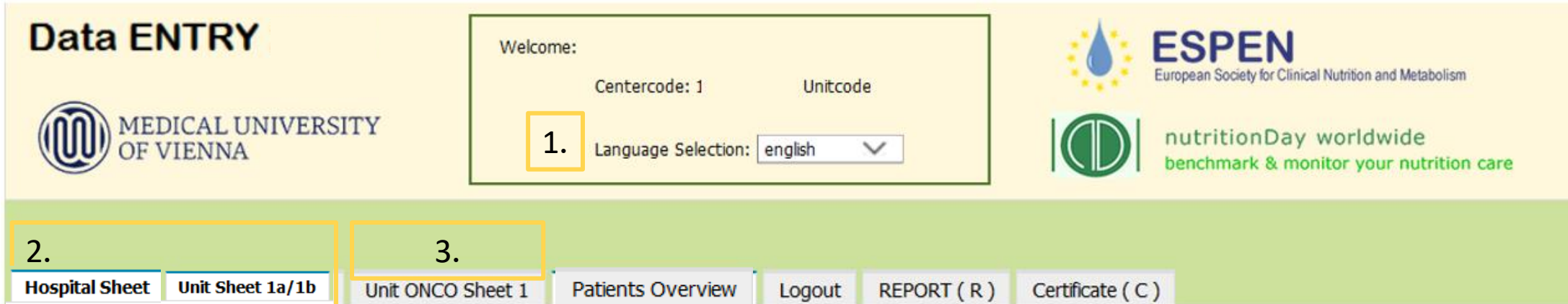

1. Sprache wählen
2. Geben Sie die Daten vom Krankenhaus und Stationsbogen ein
3. Geben Sie die Daten vom OnkoStationsbogen ein

birth
ne (2 initials)
ne (2 initials)

number
ONCO
Details ONCO
ib
ia
Details (Sheet 2a/2b & Outcome)

Dateneingabe (4)

Data ENTRY

WELCOME: Centercode: 1 Unitcode

Language Selection: english

ESPEN
European Society for Clinical Nutrition and Metabolism

MEDICAL UNIVERSITY OF VIENNA

nutritionDay worldwide
benchmark & monitor your nutrition care

Hospital Sheet | Unit Sheet 1a/1b | Unit ONCO Sheet 1 | **Patients Overview** | Logout | REPORT (R) | Certificate (C)

5. Nachdem Sie die Daten des/der letzten PatientIn eingegeben haben, klicken Sie **“Save”** und **“REPORT (R)”**.

Patients Overview

Year of birth	Last name (2 initials)	First name (2 initials)	Year of birth	Last name (2 initials)	First name (2 initials)
Sheet 3b	Sheet 3a	Patient Details (Sheet 2a/2b & Outcome)	Sheet 3 ONCO	Patient Details ONCO	
Sheet 3b	Sheet 3a	Patient Details (Sheet 2a/2b & Outcome)	Sheet 3 ONCO	Patient Details ONCO	

3. Geben Sie neue PatientInnen ein

- Geben Sie die Daten von Bogen 2 ein → Klicken Sie dann auf “Save and go to Sheet 3a”
- Geben Sie die Daten vom Bogen 3a ein → Klicken Sie dann auf “Save and go to Sheet 3b”
- Geben Sie die Daten vom Bogen 3b → Klicken Sie dann auf „Save and begin a new Patient“

Falls Onko Patientinnen

4. Geben Sie die Daten von Onkobogen

Insert NEW Patient

nDay REPORT (4)

Data ENTRY

Welcome:

Centercode: 1

Unitcode

Language Selection: english

ESPEN

European Society for Clinical Nutrition and Metabolism

nutritionDay worldwide

benchmark & monitor your nutrition care

Hospital Sheet

Unit Sheet 1a/1b

Unit ONCO Sheet 1

Patients Overview

Logout

REPORT (R)

Certificate (C)

5. Nachdem Sie die Daten des/der letzten PatientIn eingegeben haben, klicken Sie "Save" and "REPORT (R)".

Export & REPORT

<input type="checkbox"/>	Report Acceptance
1.	←
2.	Generate Report
REPORT Files - Version: 2	
3.	File to download A Unit Report in English has not been generated.
4.	Generate SMART Report

1. Bestätigen Sie, dass Sie Ihr Feedback herunterladen möchten, indem Sie das Kontrollkästchen „Report Acceptance“ aktivieren.
2. Wählen Sie „Generate report/Bericht erstellen“.
3. Laden Sie Ihren numerischen Bericht herunter
4. Erstellen Sie einen Smart Report (nur für die nDay-Krankenhauskategorie).

nutritionDay
WORLDWIDE

Berichte herunterladen (5)

www.nutritionDay.org

Stationenberichte aus früheren Jahren können für alle Kategorien vom „nDay-Konto“ heruntergeladen werden (Krankenhaus, Express, Intensivstation, Pflegeheime)

nDay Zertifikat (1)

Data ENTRY

Welcome:

Centercode: 1

Unitcode

Language Selection:

ESPEN

European Society for Clinical Nutrition and Metabolism

nutritionDay worldwide

benchmark & monitor your nutrition care

Hospital Sheet Unit Sheet 1a/1b Unit ONCO Sheet 1 Patients Overview Logout REPORT (R) **Certificate (C)**

Survey & Certificate

To receive the nD certificate 3 quality criteria have to be met:	
1. Minimum of 8 patients have to be included in the audit per unit (this is also the minimum number required to receive a unit report)	
2. Minimum of 60% of all patients present on nD have to be included in the nD audit.	
3. Minimum of 80% of patients have to be included in the outcome evaluation 30/180 days after nD.	
1. Minimum of 8 patients is	REACHED
2. Minimum of 60% of all patients present on nD is	REACHED
staffed beds #: 25 - current patient #: 10	
3. Minimum of 80% of patients have to be included in the outcome evaluation is	REACHED
current outcome #: 10 - no consent #: 0	

1. Klicken Sie auf Zertifikat und beantworten Sie eine kleine Umfrage, bevor Sie das Zertifikat erhalten
2. nDay-zertifikate für die Krankenhauskategorie werden ausgestellt, wenn die Qualitätskriterien erfüllt sind.
3. Das nDay-Zertifikat für die Kategorie Intensivstation wird auf Anfrage vom NutritionDay-Büro ausgestellt, wenn die Qualitätskriterien erfüllt sind.

nutritionDay

nDay Zertifikat (2)

14
NOV
nDay
2024

Data ENTRY

Welcome:

Centercode: 1

Unitcode

Language Selection:

ESPEN

European Society for Clinical Nutrition and Metabolism

nutritionDay worldwide

benchmark & monitor your nutrition care

Please enter a "Unit(Institution)" name in the fields below. For an additional personalized certificate enter the "Local nutritionDay Coordinator Name":

Bitte geben Sie Informationen für das „Station“ - oder "personalisierte" nDay-Zertifikat ein
Klicken Sie dann auf GENERATE CERTIFICATE

Unit Name:

Institution (Center Name):

Local nutritionDay Coordinator Name:

nutritionDay
WORLDWIDE

Bleiben Sie in
Kontakt mit nDay

09
NOV
nDay
2023

www.nutritionDay.org

office@nutritionDay.org

Bleiben Sie in
Kontakt mit nDay
am sozial Medien

Together for a better nutrition care

14
NOV

nutritionDay
WORLDWIDE

12 steps to participate:

HOSPITAL [https://www.nutritionday.org/cms/upload/pdf/1_for_hospitals/1.2.prepare/German/12steps to prepare best for hospitals DE.pdf](https://www.nutritionday.org/cms/upload/pdf/1_for_hospitals/1.2.prepare/German/12steps_to_prepare_best_for_hospitals_DE.pdf)

ICU [https://www.nutritionday.org/cms/upload/pdf/2_for_ICU/1.2.prepare/German/12steps to prepare best for ICU DE.pdf](https://www.nutritionday.org/cms/upload/pdf/2_for_ICU/1.2.prepare/German/12steps_to_prepare_best_for_ICU_DE.pdf)

NURSING HOMES [https://www.nutritionday.org/cms/upload/pdf/3_for_nursing_homes/1.2.prepare/German/12steps to prepare best for nursing homes DE.pdf](https://www.nutritionday.org/cms/upload/pdf/3_for_nursing_homes/1.2.prepare/German/12steps_to_prepare_best_for_nursing_homes_DE.pdf)

Registration:

HOSPITAL http://www.nutritionday.org/cms/upload/pdf/1_for_hospitals/1.2.prepare/German/guidance_for_registration_hospitals_german.pdf

ICU https://www.nutritionday.org/cms/upload/pdf/2_for_ICU/1.2.prepare/German/guidance_for_registration_ICU_german.pdf

NURSING HOMES https://www.nutritionday.org/cms/upload/pdf/3_for_nursing_homes/1.2.prepare/German/guidance_for_registration_nursing_homes_german.pdf

Code ordering:

HOSPITAL https://www.nutritionday.org/cms/upload/pdf/1_for_hospitals/1.2.prepare/German/guidance_code_order_hospitals_german.pdf

ICU https://www.nutritionday.org/cms/upload/pdf/2_for_ICU/1.2.prepare/German/guidance_code_order_ICU_german.pdf

NURSING HOMES https://www.nutritionday.org/cms/upload/pdf/3_for_nursing_homes/1.2.prepare/German/guidance_code_order_nursing_homes_german.pdf

Data entry and Report download:

HOSPITAL https://www.nutritionday.org/cms/upload/pdf/1_for_hospitals/1.2.prepare/German/guidance_for_data_entry_and_report_download_german.pdf

ICU https://www.nutritionday.org/cms/upload/pdf/2_for_ICU/1.2.prepare/German/ICU_guidance_for_data_entry_and_report_download_german.pdf

NURSING HOMES https://www.nutritionday.org/cms/upload/pdf/3_for_nursing_homes/1.2.prepare/German/nH_guidance_for_data_entry_and_report_download_german.pdf

14
NOV
nDay
2024

Thank you!

nutritionDay
WORLDWIDE

© nutritionDay worldwide 2024

