

¡Bienvenidos al nutritionDay!

14
NOV
nDay
2024

nutritionDay

WORLDWIDE

MEDICAL UNIVERSITY
OF VIENNA

ESPEN

The European Society for
Clinical Nutrition and Metabolism

MEDICAL UNIVERSITY
OF VIENNA

ESPEN

The European Society for
Clinical Nutrition and Metabolism

Únase a la auditoría internacional sobre la atención nutricional en las instituciones de salud el **14 de noviembre de 2024**

RESERVA LA FECHA

14
NOV
nDay
2024

- 74 países
- 300000+ pacientes
- 30+ idiomas
- Reporte gráfico
- Comparación mundial
- Indicadores de calidad
- Certificado

Únete a la auditoría mundial de 1 día sobre atención nutricional

Juntos por un mejor cuidado nutricional

Hospital

Oncología

UCI

Hogares de
ancianos

Atención
primaria

Cirugía

Evaluar y monitorear la atención nutricional en su hospital o asilo de ancianos y el perfil de riesgo nutricional de sus pacientes. ¡Informe de unidades GRATIS con una comparación a las referencias mundiales en la misma especialidad!

Participación libre de costo

nutritionDay
WORLDWIDE

Justificación

14
NOV
nDay
2024

nutritionDay se basa en la **Resolución ResAP (2003) sobre alimentación y atención nutricional hospitalaria** que fue adoptado por el Consejo de Europa en 2003.

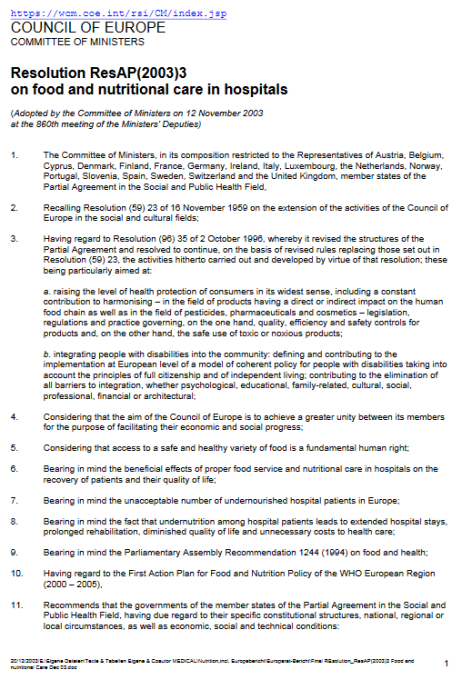

15-40% de los pacientes hospitalizados están **desnutridos**. Existen varios sistemas de **clasificación** pero **ninguno** incluye un **pronóstico** validado

“Desnutrición hospitalaria”
“Desnutrición en el adulto mayor”
“Desnutrición relacionada con la enfermedad”

son los **mayores problemas** de las instituciones de salud identificados por expertos

nutritionDay
WORLDWIDE

Del ResAP(2003) al nDay

14
NOV
nDay
2024

- Se necesita **más** para **entender** sobre:
 - Puntos críticos dentro de los hospitales y asilos de ancianos
 - Variabilidad de la desnutrición dentro de las unidades de cuidado
 - Grupos de riesgo de desnutrición
- Tener información local, regional y nacional **actualizada** que pueda ser **comparada**
- Generar **consciencia sobre la desnutrición relacionada con enfermedades dentro de las instituciones de salud**
- Crear una comunidad que hable **un lenguaje similar** y pueda producir nueva evidencia en conjunto

nutritionDay
WORLDWIDE

La idea del nDay
nació en el 2005

¿Qué es el nutritionDay?

nutritionDay es una iniciativa mundial que aspira **crear conciencia sobre la desnutrición relacionada con la enfermedad** en las instituciones de salud y mejorar la calidad de la atención nutricional

RESERVA LA FECHA

14
NOV
nDay
2024

- 74 países
- 300000+ pacientes
- 30+ idiomas

- Reporte gráfico
- Comparación mundial
- Indicadores de calidad
- Certificado

Únete a la auditoría mundial de 1 día sobre atención nutricional

Juntos por un mejor cuidado nutricional

Hospital

Oncología

UCI

Hogares de
ancianos

Atención
primaria

Cirugía

¿Qué es el nutritionDay?

nutritionDay es una iniciativa mundial que aspira **crear conciencia sobre la desnutrición relacionada con la enfermedad** en las instituciones de salud y mejorar la calidad de la atención nutricional

nutritionDay es llevado a cabo **todos los años en noviembre** como una **auditoría transversal de un día** y es una de las bases de datos internacionales sobre pacientes hospitalizados más grandes del mundo

RESERVA LA FECHA

- 74 países
- 300000+ pacientes
- 30+ idiomas

- Reporte gráfico
- Comparación mundial
- Indicadores de calidad
- Certificado

Únete a la auditoría mundial de 1 día sobre atención nutricional

Juntos por un mejor cuidado nutricional

Hospital

Oncología

UCI

Hogares de
ancianos

Atención
primaria

Cirugía

¿Qué es el nutritionDay?

nutritionDay es una iniciativa mundial que aspira **crear conciencia sobre la desnutrición relacionada con la enfermedad** en las instituciones de salud y mejorar la calidad de la atención nutricional

nutritionDay es llevado a cabo **todos los años en noviembre** como una **auditoría transversal de un día** y es una de las bases de datos internacionales sobre pacientes hospitalizados más grandes del mundo

En un día específico, el nDay, los hospitales y clínicas alrededor del mundo recolectan los datos **anonimizados** de sus áreas de atención y las suben a la **base de datos mundial de nDay**

RESERVA LA FECHA

- 74 países
- 300000+ pacientes
- 30+ idiomas
- Reporte gráfico
- Comparación mundial
- Indicadores de calidad
- Certificado

Únete a la auditoría mundial de 1 día sobre atención nutricional

Juntos por un mejor cuidado nutricional

Hospital

Oncología

UCI

Hogares de ancianos

Atención primaria

Cirugía

¿Qué es el nutritionDay?

nutritionDay es una iniciativa mundial que aspira **crear conciencia sobre la desnutrición relacionada con la enfermedad** en las instituciones de salud y mejorar la calidad de la atención nutricional

nutritionDay es llevado a cabo **todos los años en noviembre** como una **auditoría transversal de un día** y es una de las bases de datos internacionales sobre pacientes hospitalizados más grandes del mundo

En un día específico, el nDay, los hospitales y asilo de ancianos alrededor del mundo recolectan los datos **anonimizados** de sus áreas de atención y las suben a la **base de datos mundial de nDay**

Las unidades de atención que participen recibirán un **reporte gráfico multidata** gratuito que compara los resultados obtenidos con la referencia global. El reporte muestra **indicadores de calidad** específicos de la atención nutricional y asienta la base para la **evaluación** y monitoreo continuo de la atención nutricional dentro de la unidad.

RESERVA LA FECHA

- 74 países
- 300000+ pacientes
- 30+ idiomas
- Reporte gráfico
- Comparación mundial
- Indicadores de calidad
- Certificado

Únete a la auditoría mundial de 1 día sobre atención nutricional

Juntos por un mejor cuidado nutricional

Hospital

Oncología

UCI

Hogares de ancianos

Atención primaria

Cirugía

nutritionDay
WORLDWIDE

Elementos PRINCIPALES del nDay

Instituciones de salud

El nDay es realizado en hospitales y clínicas

Un solo día de auditoría

La colección de datos se realiza cada año en un día agendado a nivel mundial

Anonimidad

El nombre y detalles de los centros de salud participantes y unidades son codificadas

Sin barreras de idiomas

Los cuestionarios están disponibles en más de 30 idiomas, por lo tanto puede incluir a los pacientes que forman parte de minorías

Feedback a cuidadores

Sobre el estado nutricional del paciente, su enfermedad y pronóstico

Libre de costos

Todos los documentos necesarios se pueden descargar en el sitio web de nDay

Fácil

No se necesita de conocimiento especializado para su implementación

Centrado en el paciente

Los pacientes están directamente involucrados en responder un cuestionario

nutritionDay 2006-2023

de ser solo una idea a una iniciativa mundial

 2006-2023

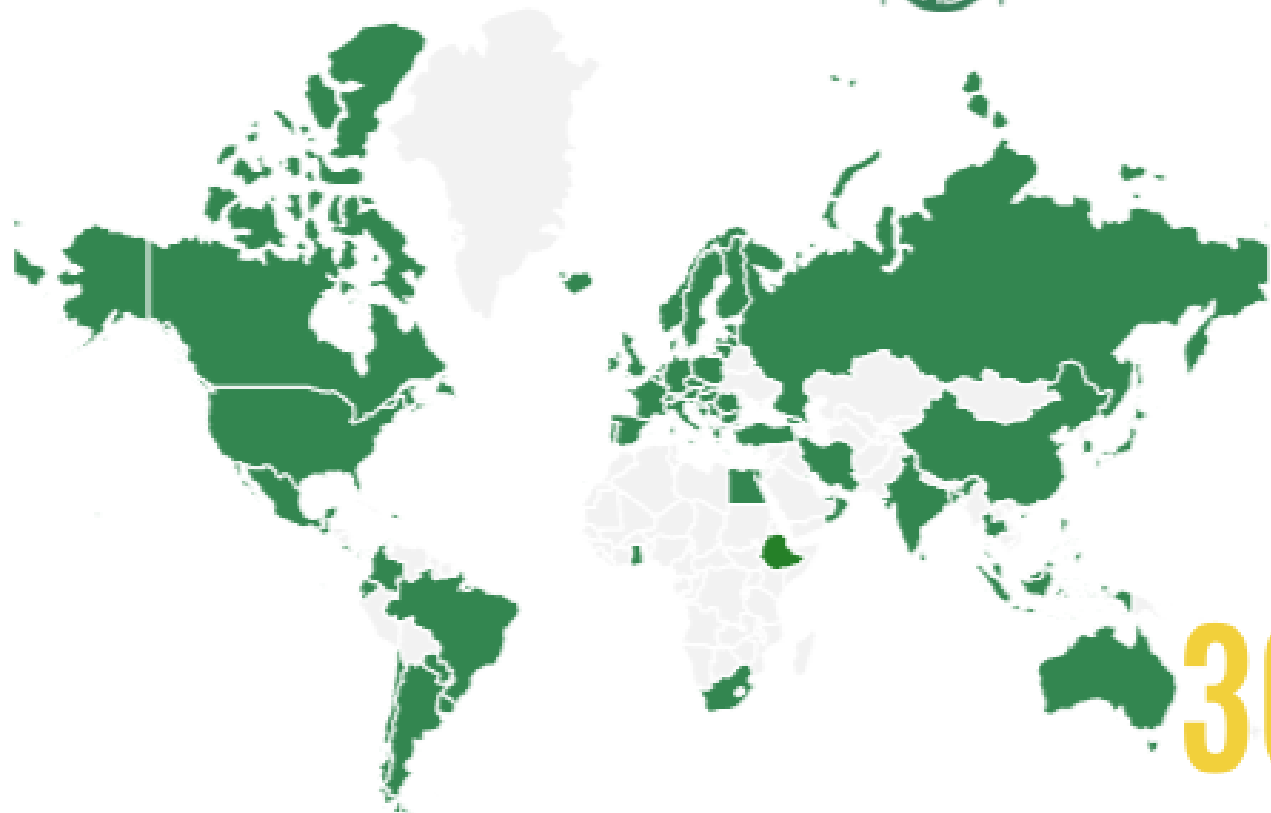

74

Países en el mundo

15000

Unidades

300000

Pacientes y Residentes

Misión y Visión del nDay

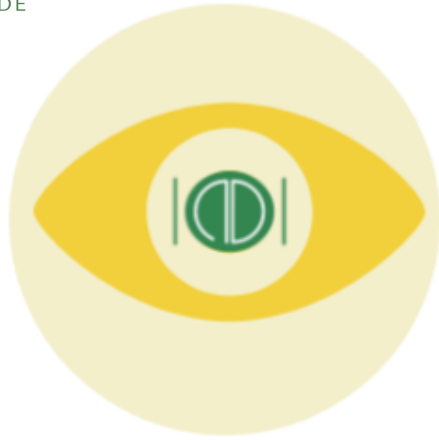

nuestra Visión

nuestra Misión

Que el nutritionDay sea adoptado como una **herramienta estándar** para monitorear la desnutrición en las instituciones de salud

Que la **desnutrición hospitalaria** sea discutida a nivel político/nacional como una **preocupación de salud pública**

Mejorar la seguridad del paciente mediante el monitoreo de la calidad del servicio de salud

Aumentar la consciencia y conocimiento sobre la desnutrición relacionada con la enfermedad y la atención nutricional a nivel mundial

nutritionDay
WORLDWIDE

El concepto del nutritionDay

El nutritionDay es una recolección de datos de 1 día realizado en hospitales y clínicas

Recolección de datos

La recolección de datos es realizada el día del nDay. Los datos se ingresan a la base de datos mundial del nDay

Obtenga reportes de su unidad

Compare la información de su unidad con la referencia mundial de la misma especialidad. Descargue reportes gráficos gratuitos

Evaluación

Evalúe a su unidad a través del tiempo, discuta el plan de atención nutricional con su equipo, utilice nDay como una herramienta de control de calidad

Obtenga su certificado

Obtenga el certificado nDay de la unidad participante y uno personalizado para el coordinador del nDay. Alcance estándares de calidad en la recolección de datos.

nutritionDay
WORLDWIDE

El concepto del nutritionDay

El nutritionDay es una recolección de datos de 1 día realizado en hospitales y asilos de ancianos

Recolección de datos

La recolección de datos es realizada el día del nDay.
Los datos se ingresan a la base de datos mundial del nDay

Recolección de datos en el nDay
¡Ingreso de datos en la base de datos + ingreso de resultados!

Criterios de calidad en la recolección de datos:

1. Mínimo **8 pacientes/unidad** deben de incluirse en el nDay.
2. Mínimo el **60% de todos los pacientes** presentes en el nDay deben ser incluidos en el nDay.
3. Mínimo el **80% de los pacientes** que participaron en el nutritionDay deben ser incluidos en la evaluación de resultados 30/60/180 días después del nDay, dependiendo de la categoría del nDay.

Obtenga su certificado

Obtenga el certificado nDay de la unidad participante y uno personalizado para el coordinador del nDay. Alcance estándares de calidad en la recolección de datos.

Cuestionarios del nutritionDay

Existen cuestionarios para 6 entornos
(en más de 30 idiomas)

Hospital

Oncología

UCI

Hogares de
ancianos

Atención
primaria

Cirugía

nutritionDay
WORLDWIDE

Cuestionarios del nutritionDay

14
NOV
nDay
2024

Llenado por Filled out by	Hojas Sheets	nDay Category	Atención Primaria	Hospital	HospitalExpress	Oncología	UCI	Asilo de ancianos
	Estructura del Hospital Organización hospitalaria							
	Estructura de la unidad Organización de la unidad							
	Sobre el paciente Diagnóstico, Tratamiento médico-nutricional							
	Cuestionario del paciente Ingesta de alimentos/líquidos en el nDay, movilidad, estado de salud							
	Evaluación de resultados 180/30/60/180 días después del nDay							
	COVID-19 Infecciones actuales y pasadas							
	Surgery NEW!! tipo y duración de la cirugía							

Informes de unidades del nutritionDay

14
NOV
nDay
2024

Hospital

Oncología

Cirugía

Atención
Primaria

UCI

Asilo de ancianos

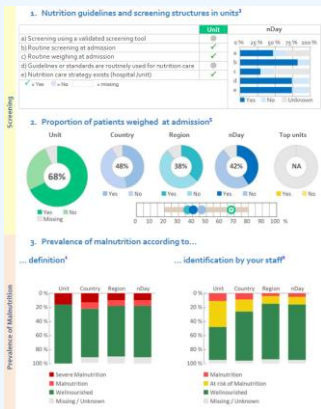

Informe Smart
con indicadores de
calidad de la atención
nutricional

1. DESCRIPTION OF THE UNIT ("Sheet 1")

UNIT RESULTS	REFERENCE RESULTS
Number of beds (n):	
Actual	27 (7-40)
Maximum	29 (14-70)
Number of patients on the nutritionDay (n):	
Total	28 1705
Did not give consent	- 202 (11.8%)
Needed help completing form	19 (67.9%) 813 (47.7%)
Terminally ill	- 31 (1.82%)
Staff /Staff per patient (n):	
Physicians	4 4.90 ± 6.27
Physicians per patient	0.14 0.17 ± 0.26
Consultants	- 1.60 ± 3.01
Consultants per patient	- 0.03 ± 0.11
Registars	- 1.51 ± 2.78
Registars per patient	- 0.05 ± 0.10
Nurses	6 7.51 ± 6.49
Nurses per patient	0.21 0.24 ± 0.19
Nursing aides	- 2.45 ± 1.81
Nursing aides per patient	- 0.09 ± 0.07
Dieticians and dietetic assistants	1 0.97 ± 1.65
Dieticians and dietetic assistants per patient	0.03 0.04 ± 0.07
Nutrition Care:	
Nutrition Teams	Yes 44 units (79%) 155
Written procedures	- Individual 7 42 units (75%) 155
- local 7 21 units (38%) 155	
- national Yes 23 units (41%) 155	
- other 7 4 units (7%) 155	

Informe
numérico

HospitalExpress

1. DESCRIPTION OF THE UNIT ("Sheet 1")

UNIT RESULTS	REFERENCE RESULTS
Number of beds (n):	
Actual	28 27 (7-40)
Maximum	29 (14-70)
Number of patients on the nutritionDay (n):	
Total	28 1705
Did not give consent	- 202 (11.8%)
Needed help completing form	19 (67.9%) 813 (47.7%)
Terminally ill	- 31 (1.82%)
Staff /Staff per patient (n):	
Physicians	4 4.90 ± 6.27
Physicians per patient	0.14 0.17 ± 0.26
Consultants	- 1.60 ± 3.01
Consultants per patient	- 0.03 ± 0.11
Registars	- 1.51 ± 2.78
Registars per patient	- 0.05 ± 0.10
Nurses	6 7.51 ± 6.49
Nurses per patient	0.21 0.24 ± 0.19
Nursing aides	- 2.45 ± 1.81
Nursing aides per patient	- 0.09 ± 0.07
Dieticians and dietetic assistants	1 0.97 ± 1.65
Dieticians and dietetic assistants per patient	0.03 0.04 ± 0.07
Nutrition Care:	
Nutrition Teams	Yes 44 units (79%) 155
Written procedures	- Individual 7 42 units (75%) 155
- local 7 21 units (38%) 155	
- national Yes 23 units (41%) 155	
- other 7 4 units (7%) 155	

Informe
numérico

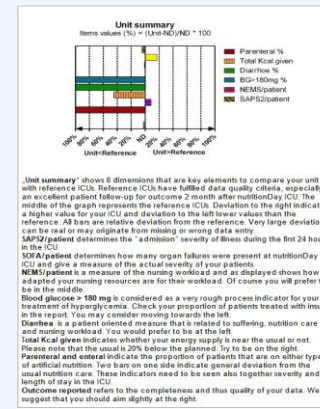

Informe UCI

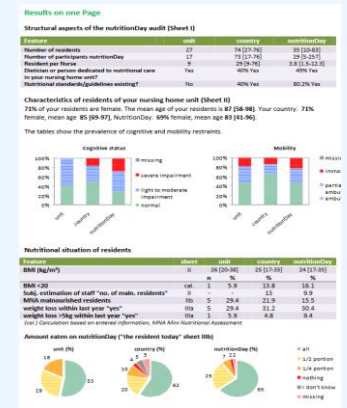

Informe de asilo
de ancianos

Informe nacional del nutritionDay

Hospital

Hospital
Informe nacional

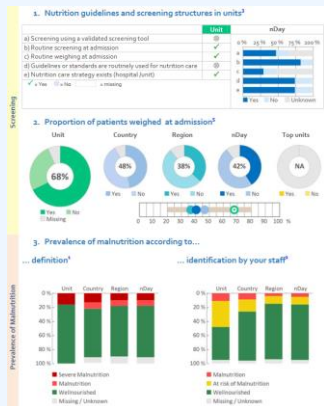
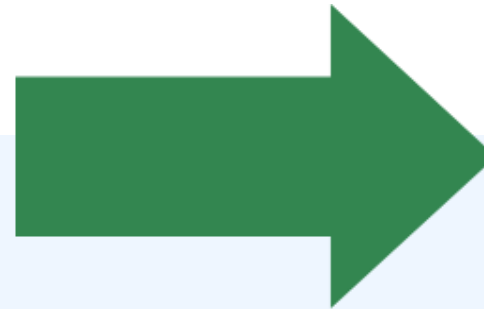

I. DESCRIPTION OF THE UNIT ("Sheet 1")		UNIT RESULTS	REFERENCE RESULTS
Number of beds (n):			
Actual	28	27 (94%)	
Maximum	29	29 (100%)	
Number of patients on the nutritionDay (n):			
Total	28	1705	
Did not give consent	-	202 (11.8%)	
Needed help completing form	19 (67.9%)	813 (47.7%)	
Terminally ill	-	31 (1.82%)	
Staff / staff per patient (n):			
Physicians	4	4.90 ± 6.27	
Physicians per patient	0.14	0.17 ± 0.26	
Consultants	-	1.60 ± 3.01	
Consultants per patient	-	0.05 ± 0.11	
Registrars	-	1.51 ± 2.78	
Registrars per patient	-	0.05 ± 0.10	
Nurses	6	7.51 ± 6.49	
Nurses per patient	0.21	0.24 ± 0.19	
Nursing aides	-	2.45 ± 1.81	
Nursing aides per patient	-	0.09 ± 0.07	
Dieticians and dietetic assistants	1	0.97 ± 1.45	
Dieticians and dietetic assistants per patient	0.03	0.04 ± 0.07	
Nutrition Care:			
Nutrition team	Yes	44 units (79%)	YES
Written procedures	-	42 units (75%)	YES
- individual	7	21 units (38%)	YES
- local	Yes	23 units (41%)	YES
- national	Yes	23 units (41%)	YES
- other	7	4 units (7%)	YES

I. DESCRIPTION OF THE UNIT ("Sheet 1")		UNIT RESULTS	REFERENCE RESULTS
Number of beds (n):			
Actual	28	27 (94%)	
Maximum	29	29 (100%)	
Number of patients on the nutritionDay (n):			
Total	28	1705	
Did not give consent	-	202 (11.8%)	
Needed help completing form	19 (67.9%)	813 (47.7%)	
Terminally ill	-	31 (1.82%)	
Staff / staff per patient (n):			
Physicians	4	4.90 ± 6.27	
Physicians per patient	0.14	0.17 ± 0.26	
Consultants	-	1.60 ± 3.01	
Consultants per patient	-	0.05 ± 0.11	
Registrars	-	1.51 ± 2.78	
Registrars per patient	-	0.05 ± 0.10	
Nurses	6	7.51 ± 6.49	
Nurses per patient	0.21	0.24 ± 0.19	
Nursing aides	-	2.45 ± 1.81	
Nursing aides per patient	-	0.09 ± 0.07	
Dieticians and dietetic assistants	1	0.97 ± 1.45	
Dieticians and dietetic assistants per patient	0.03	0.04 ± 0.07	
Nutrition Care:			
Nutrition team	Yes	44 units (79%)	YES
Written procedures	-	42 units (75%)	YES
- individual	7	21 units (38%)	YES
- local	Yes	23 units (41%)	YES
- national	Yes	23 units (41%)	YES
- other	7	4 units (7%)	YES

Informe inteligente

Informe numérico

Informe nacional

<https://www.nutritionday.org/en/about-nday/national-reports/index.html>

Resumen del nDay

nutritionDay es una herramienta **simple** y **gratis** para:

- Cuantificar la **prevalencia** de riesgo nutricional en unidades de hospitales y asilos de ancianos
- Incluye la recolección de los resultados de los pacientes (30, 60 o 180 días luego del nDay)
- **Las unidades participantes** reciben un informe siendo comparados a nivel global (datos de referencia)
- Idealmente, pudiera ser una estrategia nacional realizada en día en específico

La evaluación de las intervenciones, para modificar la atención nutricional, es posible.

- Preguntar el **historial** al ingreso del paciente
- Preguntar a los pacientes sobre su ingesta de alimentos en la semana anterior (¿pérdida de peso?)
- **Monitorear** y **registrar** ingesta diaria (tal como se hace con la temperatura)

Beneficios de la participación en el nDay

Seguridad de Calidad

Evaluación

Certificación

- Promover la buena atención nutricional en su institución
- Aumentar la conciencia sobre desnutrición en sus instalaciones
- Monitorear el desarrollo de la situación nutricional de los pacientes/residentes
- Comparar los datos de su institución con otros a nivel mundial
- Abrir la discusión con el equipo sobre estrategias de mejora
- Base para una asociación activa entre pacientes y cuidadores.

Use el nutritionDay como una herramienta para la evaluación y seguridad de calidad en su unidad, cada año

PASOS FÁCILES

1

Regístrese y solicite códigos

Visite www.nutritionDay.org regístrese y solicite los códigos para su centro y para sus unidades

2

Considere las regulaciones éticas nacionales

La aprobación ética de la Universidad Médica de Viena está disponible en línea y puede ser aplicable en su país

3

Prepare el material e informe a los pacientes

Informe a su equipo de la unidad y a sus pacientes, imprima los cuestionarios necesarios y las hojas de información/consentimiento del paciente

6

Recolecte y registre los datos de los resultados

Ingrese la información de los resultados luego de 30/60/180 días del nDay en la base de datos. Incluya al menos 80% de todos los pacientes presentes en el nDay para recibir un certificado

5

Ingrese los datos y descargue el informe de la unidad

Luego del nDay, ingrese a "my nDay", registre los datos de la unidad y de los pacientes. Descargue el informe de la unidad. Informe gráfico y numérico disponible.

4

Recolecte la información en el nutritionDay

En el nDay, distribuya los cuestionarios de los pacientes y lápices. Dé asistencia donde sea necesaria y recolecte los formularios llenados

7

Revise la información y descargue el informe

Revise la exactitud de la información inmediatamente después de haberla ingresado. Vuelva a descargar el informe de la información de resultados.

8

Interpretación y discusión

Discuta los resultados de la unidad con su equipo utilizando el nDay Smart Report. Piense en las posibilidades o estrategias para mejorar la atención nutricional en su unidad

9

Certificado

Responda al cuestionario de retroalimentación y descargue el certificado de su unidad. Cumpla con los criterios de calidad para recibir el certificado de nDay.

nutritionDay
WORLDWIDE

Cómo participar en el nDay

- Revise los PASOS FÁCILES para la participación
- Vaya a www.nutritionDay.org
- La participación no tiene costo y puede conseguirse con una dirección de correo electrónico
- Revise la guías paso a paso de las distintas categorías

Participación guiada hacia el nDay

A través de guías paso a paso

nutritionDay
WORLDWIDE

Guías paso a paso

HOSPITAL

nutritionDay in hospitals

CHECKLIST for HOSPITALS
12 steps to participate

- 6 months to 1 week before nutritionDay
- 1 Register & order codes
- 2 Consider national ethical regulations
- 3 Inform team, define responsibilities
- 4 Do 1 test patient
- 5 Prepare materials
- 6 Inform patients & collect consent forms if required
- 7 On nutritionDay
- 8 Collect data
- 9 After nutritionDay
- 10 Enter data in database
- 11 Check data & download unit report
- 12 30 days after nutritionDay
- 13 Collect & enter outcome data
- 14 Check data & download unit report again (incl. outcome data)
- 15 Final
- 16 Interpretation & discussion
- 17 Receive certificate

UCI

nutritionDay in Intensive Care Units (ICU)

CHECKLIST
for INTENSIVE CARE UNITS
12 steps to participate to nDay in ICU

- 6 months to 1 week before nutritionDay
- 1 Register & order codes
- 2 Consider national ethical regulations
- 3 Inform team, define responsibilities
- 4 Do 1 test patient
- 5 Prepare materials
- 6 Inform patients/relatives & collect consent forms if required
- 7 On nutritionDay
- 8 Collect data
- 9 After nutritionDay
- 10 Enter data in database
- 11 Check data & download unit report
- 12 2 months after nutritionDay
- 13 Collect & enter outcome data
- 14 Check data & download unit report again (incl. outcome data)
- 15 Final
- 16 Interpretation & discussion
- 17 Receive certificate

Asilo de ancianos

nutritionDay in Nursing Homes

CHECKLIST for NURSING HOMES
12 steps to participate

- 6 months to 1 week before nutritionDay
- 1 Register & order codes
- 2 Consider national ethical regulations
- 3 Inform team, define responsibilities
- 4 Do 1 test resident
- 5 Prepare materials
- 6 Inform residents & collect consent forms if required
- 7 On nutritionDay
- 8 Collect data
- 9 After nutritionDay
- 10 Enter data in database
- 11 Check data & download unit report
- 12 16 months after nutritionDay
- 13 Collect & enter outcome data
- 14 Check data & download outcome report
- 15 Final
- 16 Interpretation & discussion
- 17 Receive certificate

RESERVA LA FECHA 09 NOV nDay 2023

Únete a la auditoria mundial de 1 día sobre atención nutricional
Juntos por un mejor cuidado nutricional

Hospital Oncología UCI Hogares de ancianos

REGISTRO para el nDay

RESERVA LA FECHA 09 NOV nDay 2023

Únete a la auditoria mundial de 1 día sobre atención nutricional
Juntos por un mejor cuidado nutricional

Hospital Oncología UCI Hogares de ancianos

SOLICITUD DE CÓDIGOS

RESERVA LA FECHA 09 NOV nDay 2023

Únete a la auditoria mundial de 1 día sobre atención nutricional
Juntos por un mejor cuidado nutricional

Hospital Oncología UCI Hogares de ancianos

INGRESO DE DATOS y DESCARGA DE INFORMES

Registro al nDay (1)

www.nutritionDay.org

14
NOV
nDay
2024

nutritionDay worldwide
benchmark & monitor your nutrition care

About nDay | Newsroom | Network

DEUTSCH
Contact
Registration
My nDay | Login

for Hospitals Intensive Care Units Nursing Homes
Primary Care
for Patients Relatives
for Researchers Scientists
Education Training
Special Programs

SAVE THE DATE

14
NOV
nDay
2024

74 Countries
+300000 Patients and Residents
+30 Languages

Unit graphical reports
Worldwide comparison
Quality indicators
Certificate

Participation free of costs

Join the worldwide 1-day audit on nutritional care

Together for a better nutritional care

Hospital Oncology ICU Nursing Homes Primary Care Surgery **NEW!**

ESPEN
The European Society for
Clinical Nutrition and Metabolism

MEDICAL UNIVERSITY
OF VIENNA

FAU
Friedrich-Alexander-Universität
Erlangen-Nürnberg

1. Click en “Registration”
para registrarse al
nDay

Registro al nDay (2)

Por favor llene los espacios subrayados

Register

To participate to the nutritionDay audit you need to register a user. After registration, you will be able to generate Center and unit codes to access the nDay databases. Center and unit codes are used to preserve anonymity of the participating institutions.

Register form fields:

- Username *
- Email Address *
- Password *
- Confirm Password *
- First name *
- Last name *
- Title
- Healthcare Center name *
- Address
- Postal code
- Country *
- Language * English
- Telefon
- Web site
- Captcha *

1. Ingrese su información personal

2. Click en "Create Account"

- Recibirá un e-mail de confirmación de validación al e-mail mencionado anteriormente

Registro al nDay (3)

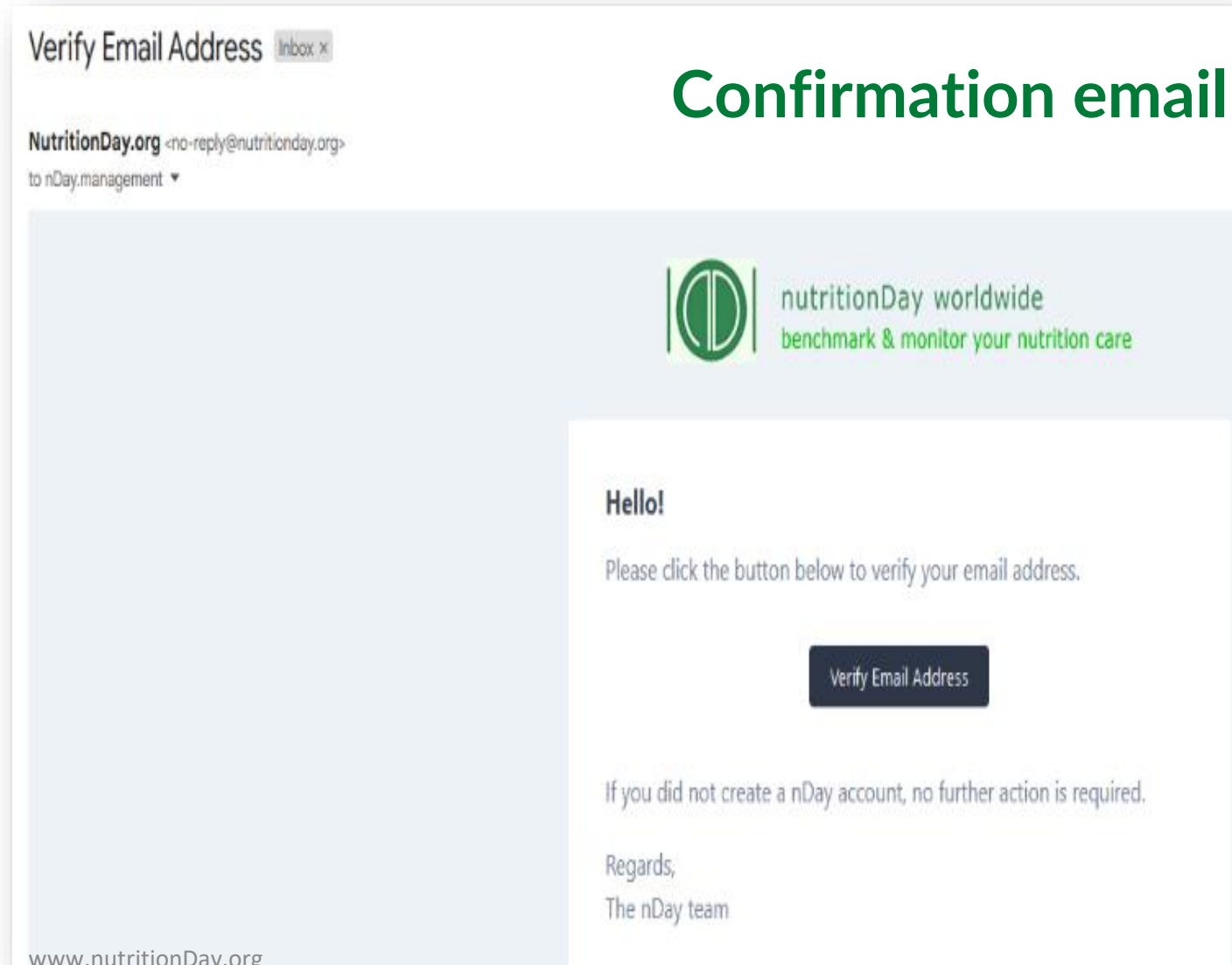

3. Click en el link para confirmar el email

¡Ya estás registrado!
Continúe ordenando los
códigos de centro y unidad
en su categoría nDay
preferida

nutritionDay
WORLDWIDE

Solicitud de códigos nDay (1)

14
NOV
nDay
2024

www.nutritionDay.org

nutritionDay worldwide
benchmark & monitor your nutrition care

[About nDay](#) | [Newsroom](#) | [Network](#)

Search

DEUTSCH

Contact
Registration
My nDay | Login

for
Hospitals
Intensive Care Units
Nursing Homes

Primary Care

for
Patients
Relatives

for
Researchers
Scientists

Education
Training

Special
Programs

**SAVE
THE DATE**

14

NOV

nDay

2024

74 Countries
+300000 Patients
and Residents
+30 Languages

Unit graphical report
Worldwide comparison
Quality indicators
Certificate

Participation **free** of costs

Join the worldwide 1-day audit on nutritional care

Together for a better nutritional care

Hospital

Oncology

ICU

Nursing
Homes

Primary
Care

Surgery

NEW!

MEDICAL UNIVERSITY
OF VIENNA

FAU
Friedrich-Alexander-Universität
Erlangen-Nürnberg

1. Click en
“my nDay Login”

Solicitud de códigos nDay(2)

www.nutritionDay.org

2. Solicite los códigos

Solicite un código de centro para su institución

Solicite un código de unidad para cada unidad participante

Mire todos los códigos solicitados aquí

3. Inicie sesión en su cuenta nDay

Introduce tu nombre de usuario y contraseña para acceder a tu cuenta nDay
haga clic en “login”

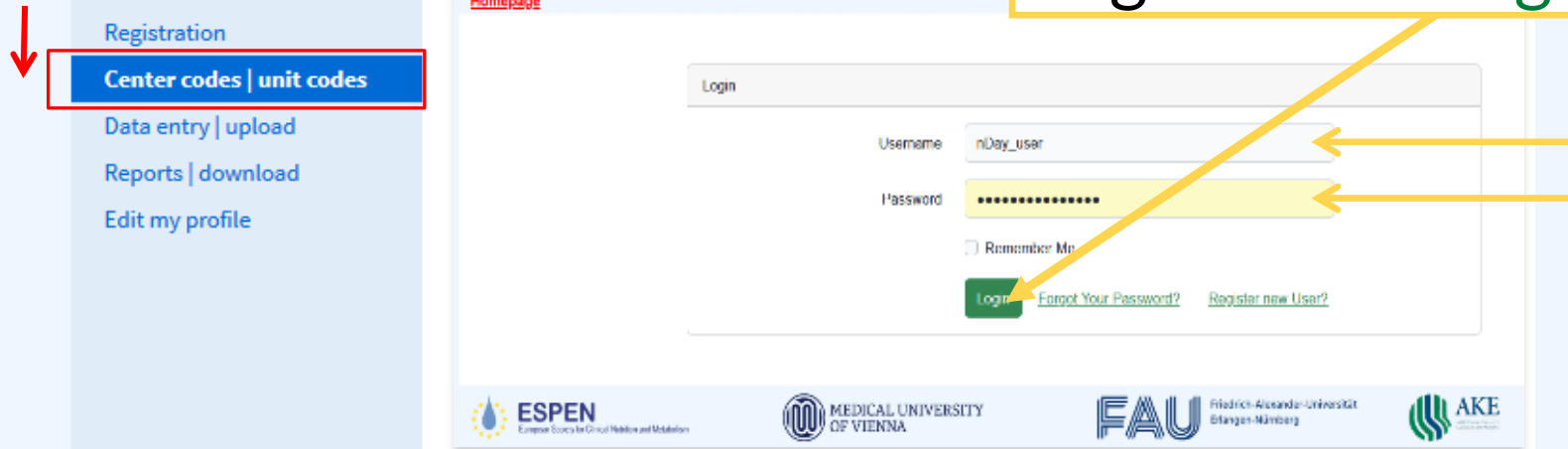

Solicite un código nuevo

- This is your nDay account with an overview of ordered centers and units

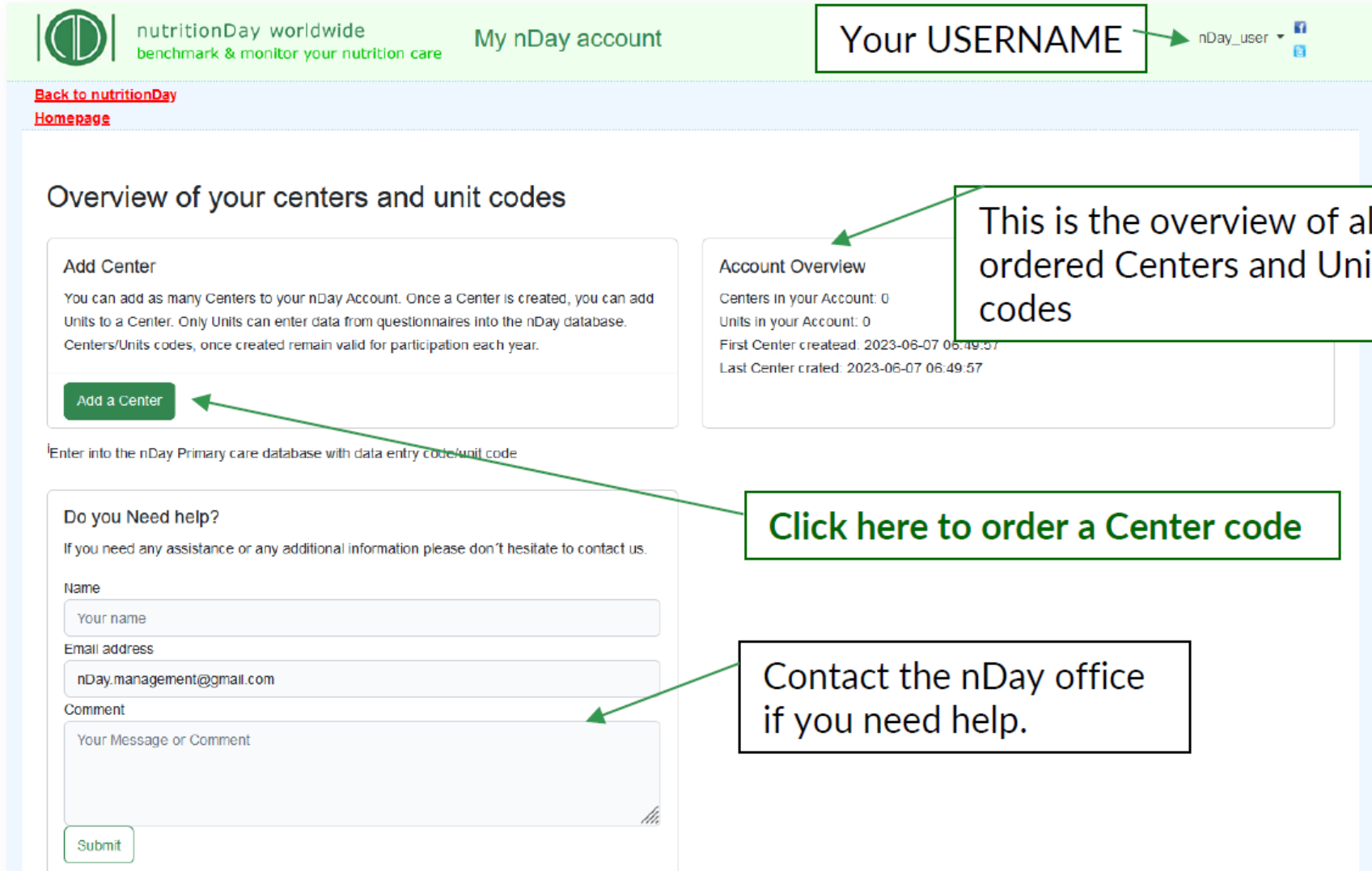

nutritionDay worldwide
benchmark & monitor your nutrition care

My nDay account

Your USERNAME nDay_user

[Back to nutritionDay](#)
[Homepage](#)

Overview of your centers and unit codes

Add Center
You can add as many Centers to your nDay Account. Once a Center is created, you can add Units to a Center. Only Units can enter data from questionnaires into the nDay database. Centers/Units codes, once created remain valid for participation each year.

[Add a Center](#)

Account Overview
Centers in your Account: 0
Units in your Account: 0
First Center created: 2023-06-07 06:49:57
Last Center created: 2023-06-07 06:49:57

Enter into the nDay Primary care database with data entry code/unit code

Do you Need help?
If you need any assistance or any additional information please don't hesitate to contact us.

Name

Email address

Comment

[Submit](#)

This is the overview of already ordered Centers and Units' codes

[Click here to order a Center code](#)

Contact the nDay office if you need help.

Solicite un código de centro

[Back to nutritionDay](#)

[Homepage](#)

Home - Add Center to Account

Center Name*

General Hospital of Vienna - AKH

Type*

- General Hospital
 Nursing Home
 Speciality Hospital
 Teaching Hospital
 Primary Care Center

Beds*

- < 100 beds
 100-299 beds
 300-499 beds
 500-900 beds
 > 900 beds

Submit

Cancel

• Fill in the following information:

1) Center Name: name of your institution.

2) Type: please choose your center speciality/type.

3) Beds: Indicate the maximum number of beds in your center.

Click **SUBMIT** to proceed.

Overview of your centers and unit codes

Center has been created successfully.

Add Center

You can add as many Centers to your nDay Account. Once a Center is created, you can add Units to a Center. Only Units can enter data from questionnaires into the nDay database. Centers/Units codes, once created remain valid for participation each year.

[Add an additional Center](#)

Account Overview

Centers in your Account: 1

Units in your Account: 0

First Center created: 2023-06-07 07:17:48

Last Center created: 2023-06-07 07:17:48

Center: General Hospital of Vienna - AKH (4105)

General Hospital 500-900 beds - Units: 0 - Created At: 2023-06-07 07:17:48

[Add a Unit to your Center](#)

This is your ordered Center

Click here to order a **UNIT** code for this Center

Solicite un código de unidad

Home - Add Unit to Center

Center Name: General Hospital of Vienna - AKH
Center Type: General Hospital
Center Code: 4105
Beds: 500-900 beds
Number of Units at this Center: 0

Unit Name:

Unit Category:
 NutritionDay in Hospitals
 nutritionDay in Nursing Homes
 nutritionDay in Intensive Care (ICU)

Comments:

You can order additional codes via the same procedure if necessary.

Fill in the following information:

1) Unit Name: name of your institution.

2) Unit category: please choose the nutritionDay unit category according if you wish to participate with a normal hospital ward; with a nursing home unit or with an intensive care unit (ICU)

3) Comments: add here comments if you wish.

Solicite un código de unidad

An overview of all your ordered centers and associated units is available for you in your nDay account.

Center: General Hospital of Vienna - AKH (4105)
General Hospital 500-900 beds - Units: 1 - Created At: 2023-06-07 07:17:48

nDay category	Unit Code	Unit Name	Data Entry Code	Notes and Comments	Created	Approved
Hospital (ND)	13677	Internal Medicine I	4105ND13677	Unit staff was informed; Dr Paul is responsible in this unit; unit contact +4312355567	2023-06-07	t

[Add a Unit to your Center](#)

Use **Data Entry Code** and **unit code** to access the nutritionDay database.
You can then enter data, download unit report, and request a nDay certificate.

nutritionDay
WORLDWIDE

Ingreso de datos del nDay (1)

www.nutritionDay.org

INGRESE los datos para los hospitales, UCI, atención primaria o asilo de ancianos dándole click a la opción respectiva

- [Data entry for nDay 2023](#)
- [Data entry for nDay 2023](#)
- [Data entry nDay 2023](#)
- [Data entry for nDay 2023](#)
- [Data entry for nDay 2023](#)

Ingreso de datos del nDay (2)

www.nutritionDay.org

Para hospitales:

Data Entry Code:

Unit Code:

Data entry code:

código de centro **ND** código de unidad

Unit code: código de unidad

Ejemplo:

Código de centro: 1234

Código de unidad: 5678

Data entry code: 1234**ND**5678

Unit code: 5678

Para UCIs:

Data entry code:

código de centro **ICU** código de unidad

Unit code: código de unidad

Ejemplo:

Código de centro: 1234

Código de unidad: 5678

Data entry code: 1234**ICU**5678

unit code: 5678

Para Asilos de Ancianos:

Data entry code:

código de centro **NH** código de unidad

Unit code: código de unidad

Ejemplo:

Código de centro: 1234

Código de unidad: 5678

Data entry code: 1234**NH**5678

unit code: 5678

Atención primaria

Data entry code: código de centro **PC** código de unidad

Unit code: código de unidad

Ejemplo:

Código de centro: 1234

Código de unidad: 5678

Data entry code: 1234**PC**5678

Ingreso de datos del nDay (3)

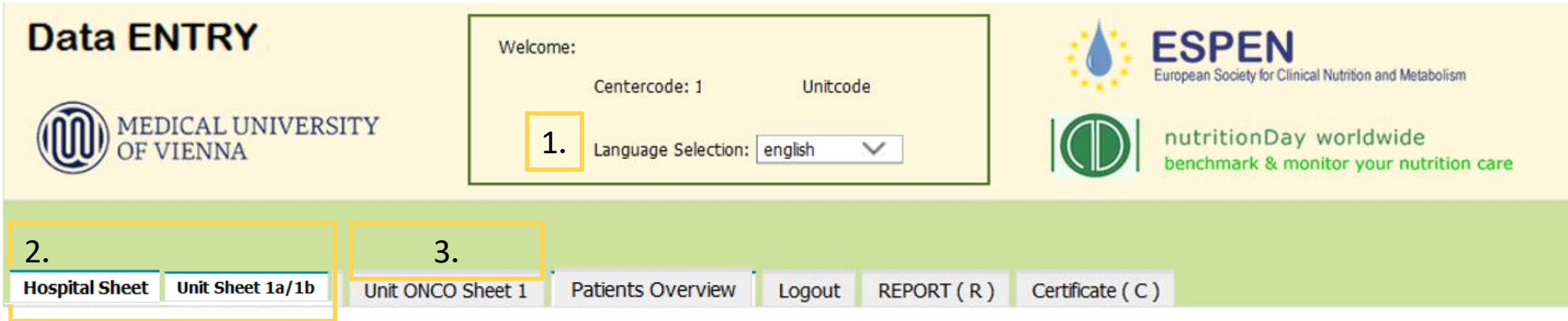

1. Seleccione el idioma de preferencia
2. Llene la Hoja de Hospital y la Hoja de Unidad
3. Si hay pacientes oncológicos en la unidad, por favor también llene la Hoja Unit ONCO

Luego de que haya ingresado los datos de click en **“Save”** y vaya a **“Patients Overview”**.

Ingreso de datos del nDay (4)

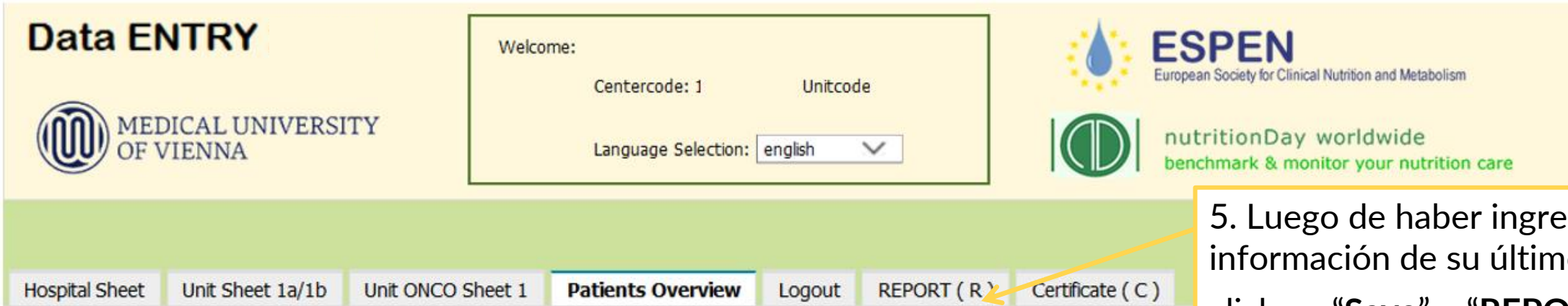

5. Luego de haber ingresado la información de su último paciente de click en “Save” y “REPORT (R)”.

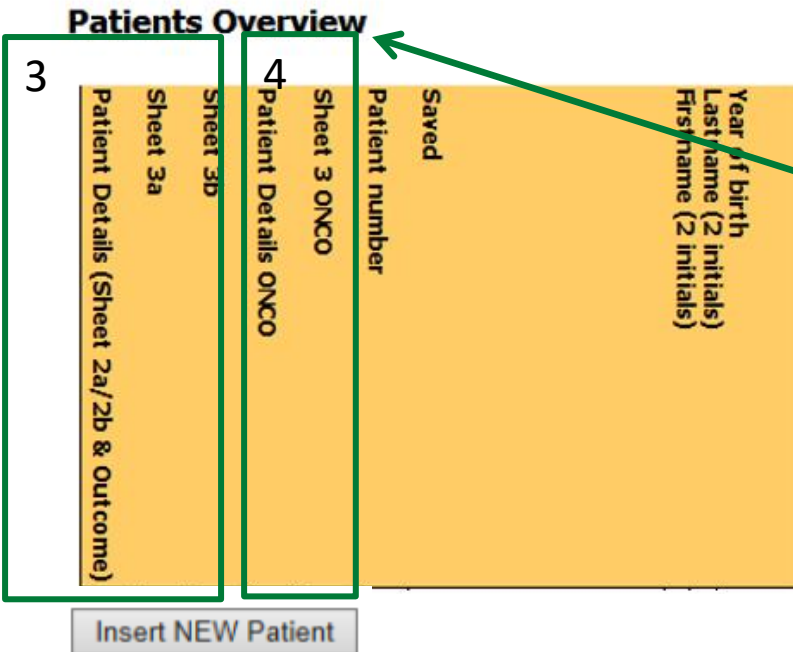

3. En “Patients Overview” ingrese la información del paciente:
 Ingrese la información de la hoja 2a/2b – luego de click en “Save and go to Sheet 3a”
 Ingrese la información de la hoja 3a – luego de click en “Save and go to Sheet 3b”
 Ingrese la información de la hoja 3b – luego de click en “Save and insert a new Patient”

En el caso de pacientes oncológicos vaya al paso 4.

4. Ingrese los datos de las hojas ONCO

Informe nDay (4)

Data ENTRY

Welcome:

Centercode: 1 Unitcode

Language Selection:

- Hospital Sheet
- Unit Sheet 1a/1b
- Unit ONCO Sheet 1
- Patients Overview
- Logout
- REPORT (R)**
- Certificate (C)

5. Luego de haber ingresado la información de su último paciente de click en "Save" y "REPORT (R)".

Export & REPORT

<input type="checkbox"/> Report Acceptance	1.
<input type="button" value="Generate Report"/>	2.

1. Por favor, apruebe la descarga dando click en "Report Acceptance"
- 2 Elija "Generate Report"
- 3 Descargue su informe numérico
4. Genere el informe inteligente (solo para la categoría Hospital del nDay)

REPORT Files - Version: 2	
File to download	Download Date & Time
3. A Unit Report in English has not been generated.	
	===>> How to read the nutritionDay Report Results
<input type="button" value="Generate SMART Report"/>	

Informe nDay (5)

www.nutritionDay.org

nutritionDay worldwide
benchmark & monitor your nutrition care

About nDay | Newsroom | Network

DEUTSCH
Contact
Registration
My nDay | Login

for Hospitals Intensive Care Units Nursing Homes
for Patients Relatives
for Researchers Scientists
Education Training
Politics Public Health
Special Programs

My nDay | Login
Registration
Center codes | unit codes
Data entry | upload
Reports | download
Edit my profile

Reports | download

12
NOV
nDay
2024

for Hospitals (Smart Report):

- nDay Reports 2019
- nDay Report 2018
- nDay Report 2017
- nDay Report 2016
- nDay Report 2015
- nDay Report 2014
- nDay Report 2013
- nDay Report 2012
- nDay Reports 2006–2011

Los informes de unidad de años anteriores podrán ser descargados desde la "nDay Account" para todas las categorías (Hospitales, Express, UCI, Asilos de ancianos, Atención Primaria)

Certificado nDay (1)

Data ENTRY

Welcome:

Centercode: 1

Unitcode

Language Selection:

ESPEN

European Society for Clinical Nutrition and Metabolism

nutritionDay worldwide

benchmark & monitor your nutrition care

Hospital Sheet Unit Sheet 1a/1b Unit ONCO Sheet 1 Patients Overview Logout REPORT (R) **Certificate (C)**

Survey & Certificate

To receive the nD certificate 3 quality criteria have to be met:	
1. Minimum of 8 patients have to be included in the audit per unit (this is also the minimum number required to receive a unit report)	
2. Minimum of 60% of all patients present on nD have to be included in the nD audit.	
3. Minimum of 80% of patients have to be included in the outcome evaluation 30/180 days after nD.	
1. Minimum of 8 patients is	REACHED
2. Minimum of 60% of all patients present on nD is	REACHED
staffed beds #: 25 - current patient #: 10	
3. Minimum of 80% of patients have to be included in the outcome evaluation is	REACHED
current outcome #: 10 - no consent #: 0	

1. Click en **Certificate** y responda una breve encuesta antes de obtener su certificado.
- Los certificados nDay para la categoría de hospitales son emitidos si los criterios de calidad fueron cumplidos.
 - Los certificados nDay para la categoría UCI son emitidos por nutritionDay bajo solicitud si los criterios de calidad fueron cumplidos.

nutritionDay

Certificado nDay (2)

14
NOV
nDay
2024

Data ENTRY

Welcome:

Centercode: 1 Unitcode

Language Selection:

ESPEN
European Society for Clinical Nutrition and Metabolism

nutritionDay worldwide
benchmark & monitor your nutrition care

Please enter a "Unit(Institution)" name in the fields below. For an additional personalized certificate enter the "Local nutritionDay Coordinator Name":

Por favor, ingrese la información para 'unit' o para 'personalized' certificado de nDay

- Luego dé click en GENERATE CERTIFICATE

Unit Name:

Institution (Center Name):

Local nutritionDay Coordinator Name:

nutritionDay
WORLDWIDE

Manténgase en
contacto con nDay

www.nutritionDay.org

office@nutritionDay.org

nutritionDay
WORLDWIDE

Follow us on social media!

*Siga nuestras noticias más recientes en nuestras redes
sociales y boletines informativos*

nutritionDay
WORLDWIDE

Juntos por un mejor cuidado nutricional

14
NOV

Links de las guías

12 steps to participate:

HOSPITAL https://www.nutritionday.org/cms/upload/pdf/1_for_hospitals/1.2.prepare/English/12steps_to_prepare_best_for_hospitals_EN.pdf

ICU https://www.nutritionday.org/cms/upload/pdf/2_for_ICU/1.2.prepare/English/12steps_to_prepare_best_for_ICU_EN.pdf

NURSING HOMES https://www.nutritionday.org/cms/upload/pdf/3_for_nursing_homes/1.2.prepare/English_metric_measures/12steps_to_prepare_best_for_nursing_homes_EN.pdf

Registration:

HOSPITAL http://www.nutritionday.org/cms/upload/pdf/1_for_hospitals/1.2.prepare/English/guidance_for_registration_hospitals_english.pdf

ICU https://www.nutritionday.org/cms/upload/pdf/2_for_ICU/1.2.prepare/English/guidance_for_registration_ICU_english.pdf

NURSING HOMES http://www.nutritionday.org/cms/upload/pdf/3_for_nursing_homes/1.2.prepare/English_metric_measures/guidance_for_registration_nursing_homes_english.pdf

Code ordering:

HOSPITAL http://www.nutritionday.org/cms/upload/pdf/1_for_hospitals/1.2.prepare/English/guidance_code_order_hospitals_english.pdf

ICU https://www.nutritionday.org/cms/upload/pdf/2_for_ICU/1.2.prepare/English/guidance_code_order_ICU_english.pdf

NURSING HOMES http://www.nutritionday.org/cms/upload/pdf/3_for_nursing_homes/1.2.prepare/English_metric_measures/guidance_code_order_nursing_homes_english.pdf

Data entry and Report download:

HOSPITAL http://www.nutritionday.org/cms/upload/pdf/1_for_hospitals/1.2.prepare/English/guidance_for_data_entry_and_report_download_english

ICU http://www.nutritionday.org/cms/upload/pdf/2_for_ICU/1.2.prepare/English/ICU_guidance_for_data_entry_and_report_download_english.pdf

NURSING HOMES https://www.nutritionday.org/cms/upload/pdf/3_for_nursing_homes/1.2.prepare/English_metric_measures/nH_guidance_for_data_entry_english.pdf

Gracias!

nutritionDay
WORLDWIDE

RESERVA LA FECHA

14
NOV
nDay
2024

- 74 países
- 300000+ pacientes
- 30+ idiomas

- Reporte gráfico
- Comparación mundial
- Indicadores de calidad
- Certificado

Únete a la auditoría mundial de 1 día sobre atención nutricional

Juntos por un mejor cuidado nutricional

Hospital

Oncología

UCI

Hogares de
ancianos

Atención
primaria

Cirugía